



创新引领  
共享发展

# 徐州众顺电梯设备有限公司

XUZHOU ZHONGSHUN ELEVATOR EQUIPMENT CO., LTD.

专业销售各大品牌电梯配件，电梯主板、变频器维修、主机维修、电梯装潢、电梯外呼、到站灯、操纵盘定制、电梯控制系统与机械系统改造、大修与技术支持。电梯配套全产业链服务、专业服务各大电梯维保单位、物业公司欢迎联系合作。

合作 · 共赢 · 创新 · 发展



# 徐州众顺电梯设备有限公司

专业销售各品牌电梯配件二十年! **提供免费专业技术支持!**

## 公司简介 company profile

徐州众顺电梯设备有限公司于2016年07月25日成立。专业销售各大品牌电梯配件，电梯主板变频器维修、主机维修、电梯装潢、电梯外呼、到站灯、操纵盘定制、电梯控制系统与机械系统改造、大修与技术支持。电梯配套全产业链服务。专业服务各大电梯维保单位、物业公司欢迎联系合作。

## 公司规模 company size

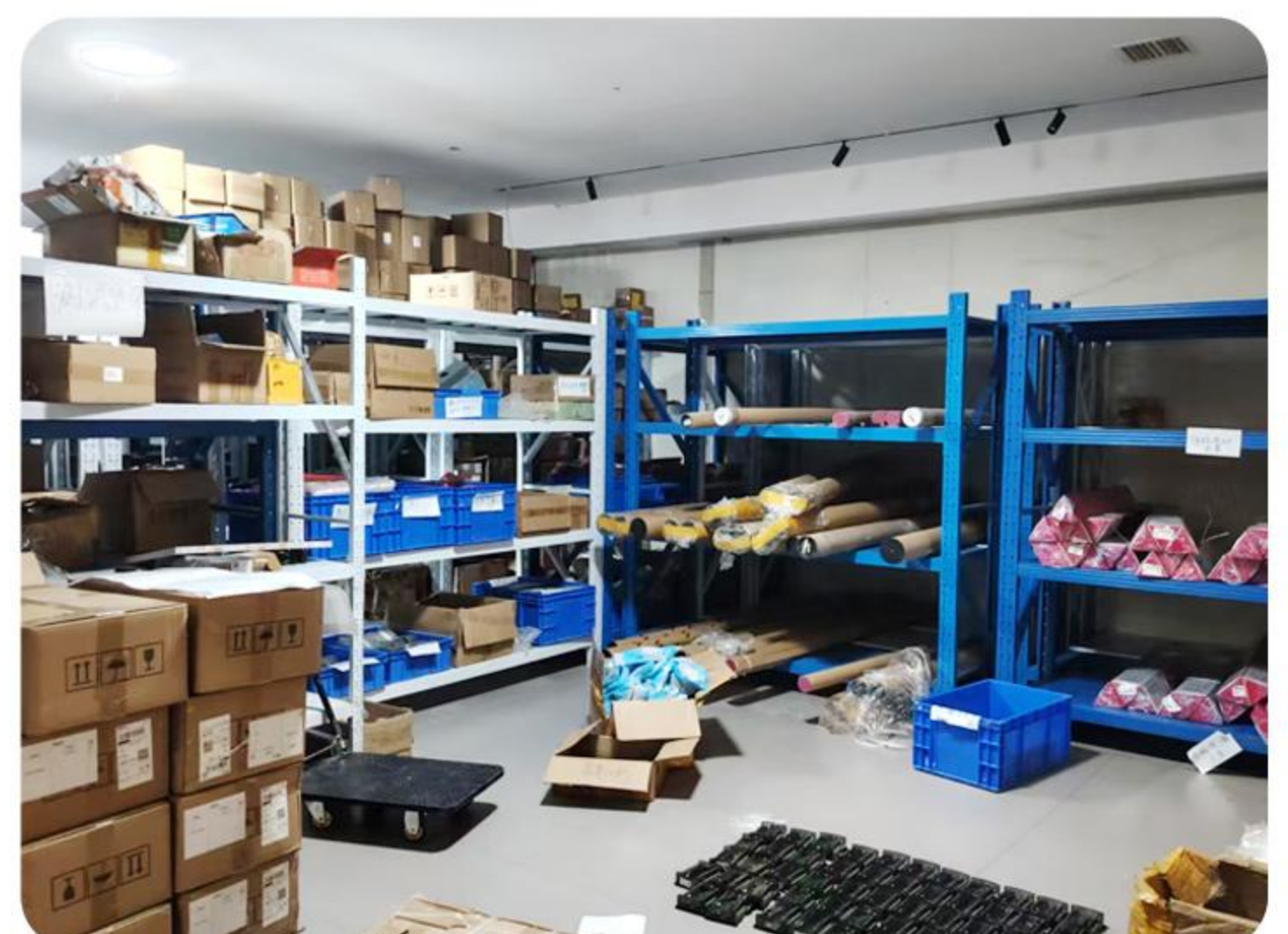
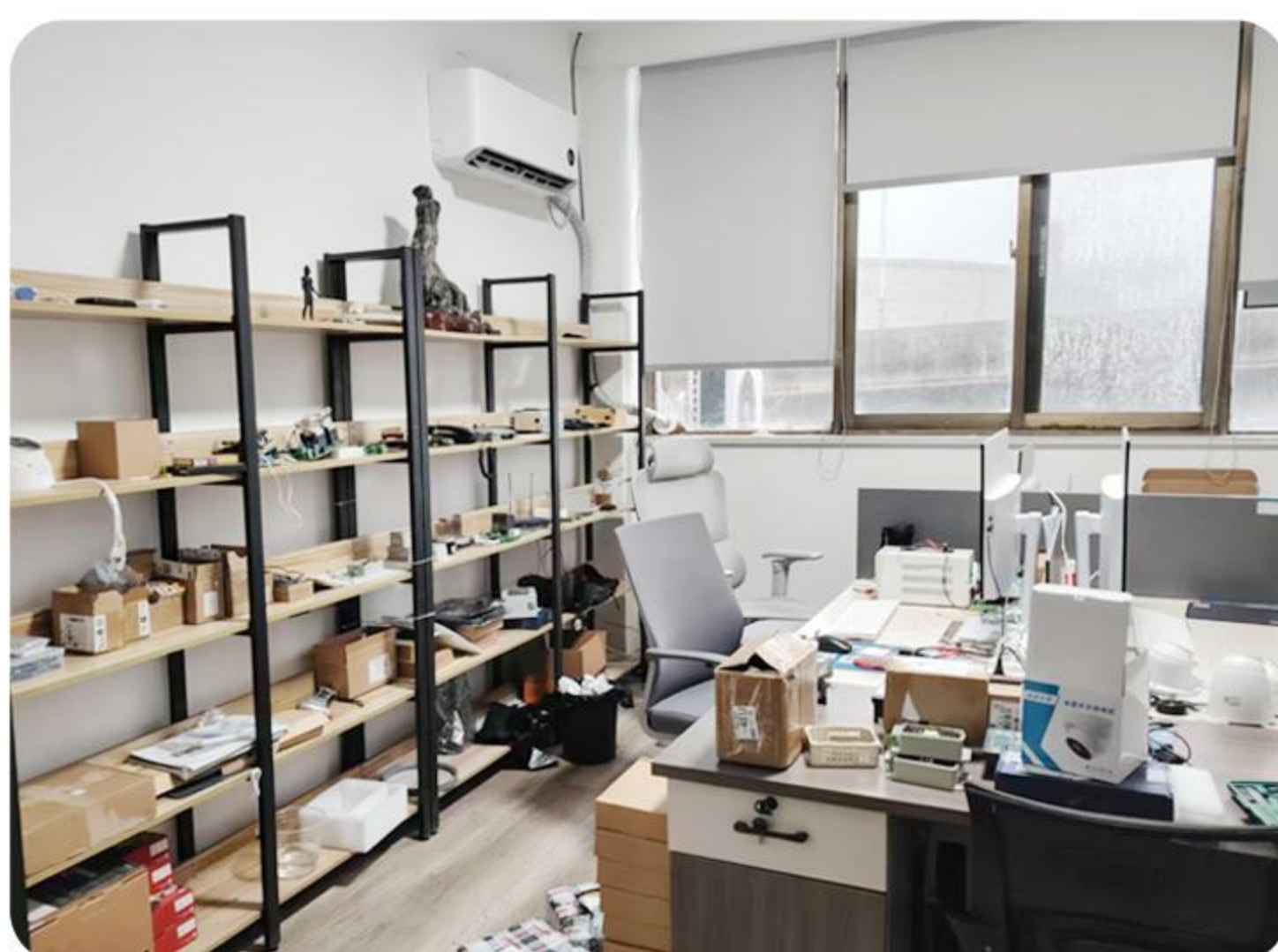

# 众顺电梯工程部门

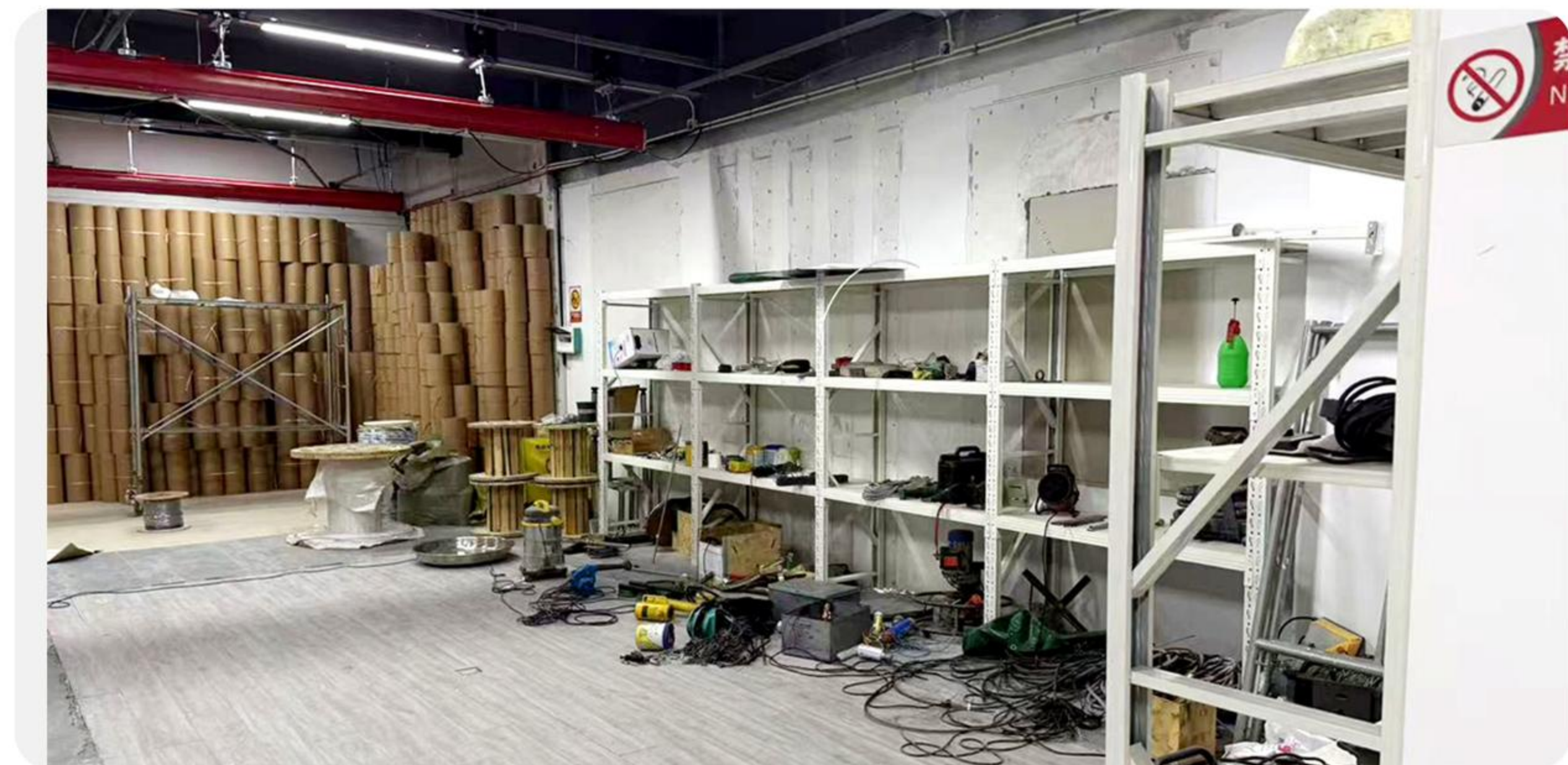
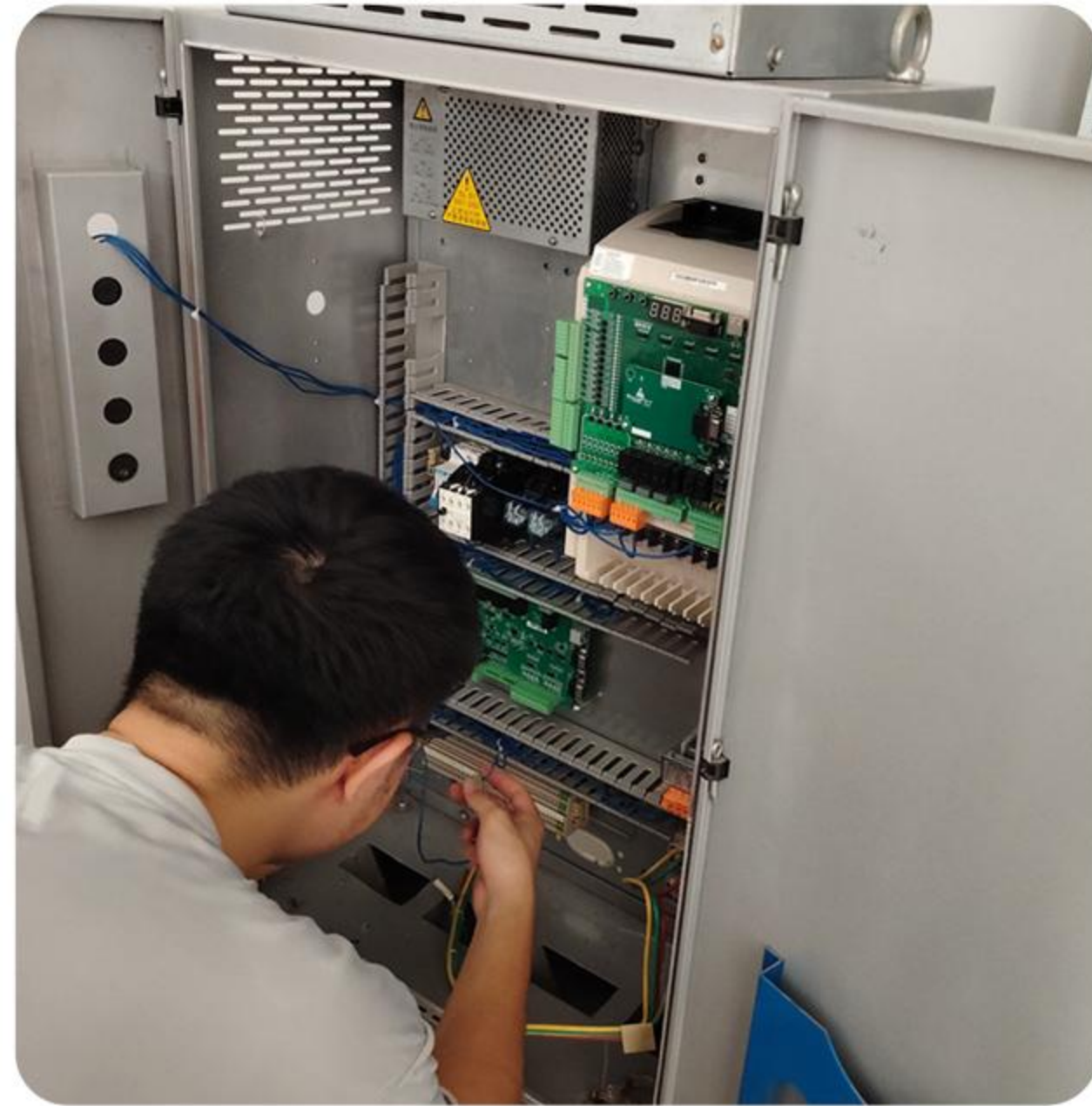

# 支持全品牌配件



奥的斯电梯

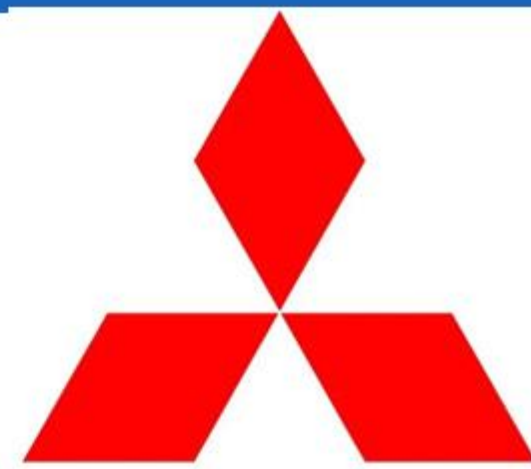

三菱电梯



通力电梯



康力电梯



新时达电梯



永大电梯



日立电梯(中国)有限公司

日立电梯



申龙电梯



奥菱电梯



蒂升电梯



蒂森电梯



富士达电梯



广日电梯



KUIKO

快客电梯



日立电梯



西奥电梯



东芝电梯



江南嘉捷电梯



科莱电梯



星玛电梯



怡达快速电梯



快科电梯



林肯电梯



现代电梯



三洋电梯



快意电梯



SIGLEN

辛格林电梯



Schmidt

施密特电梯

# 全品类电梯配件系列



扶梯梯级缺失系列



阻车摄像头系列



电梯钢丝绳系列



语音安抚系列



光幕系列



梯级踏板系列



门机变频器系列



变频器系列



扶手带系列



电梯按钮系列



编码器系列



门机板系列



缓冲器系列

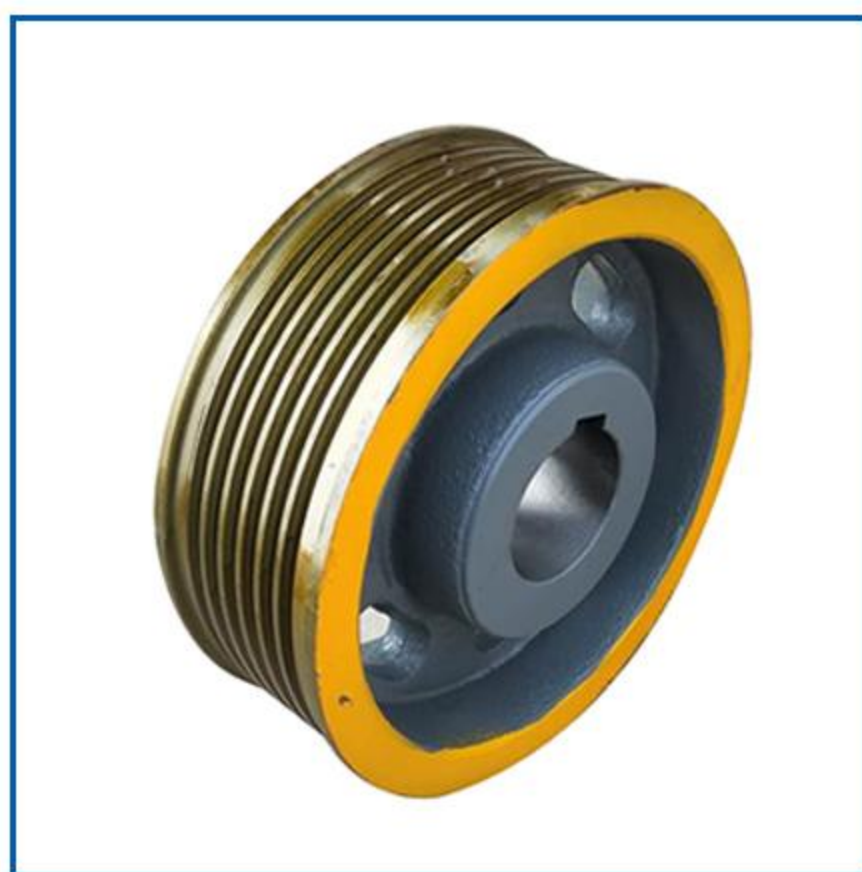

电梯曳引轮系列



抱闸板系列



操作器系列



检修盒系列

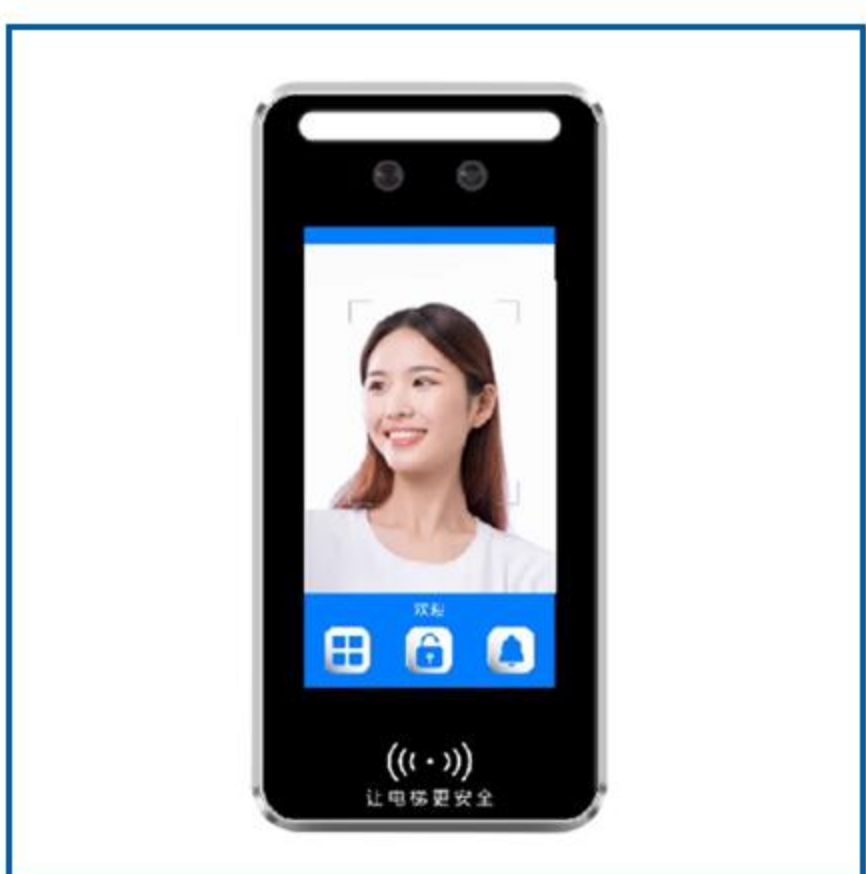

电梯人脸识别系列



无线对讲系列



刷卡系列

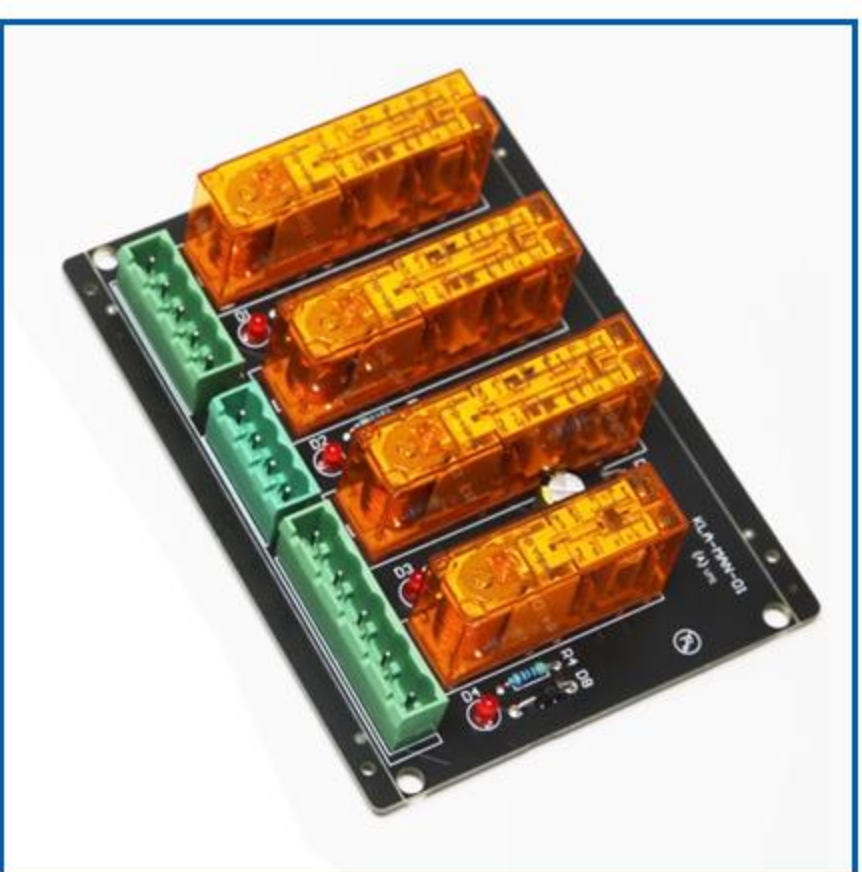

继电器板系列



电动松闸系列



门机马达系列



对讲电源系列



导轨油系列

# 全品类电梯配件系列



抱闸制动器系列

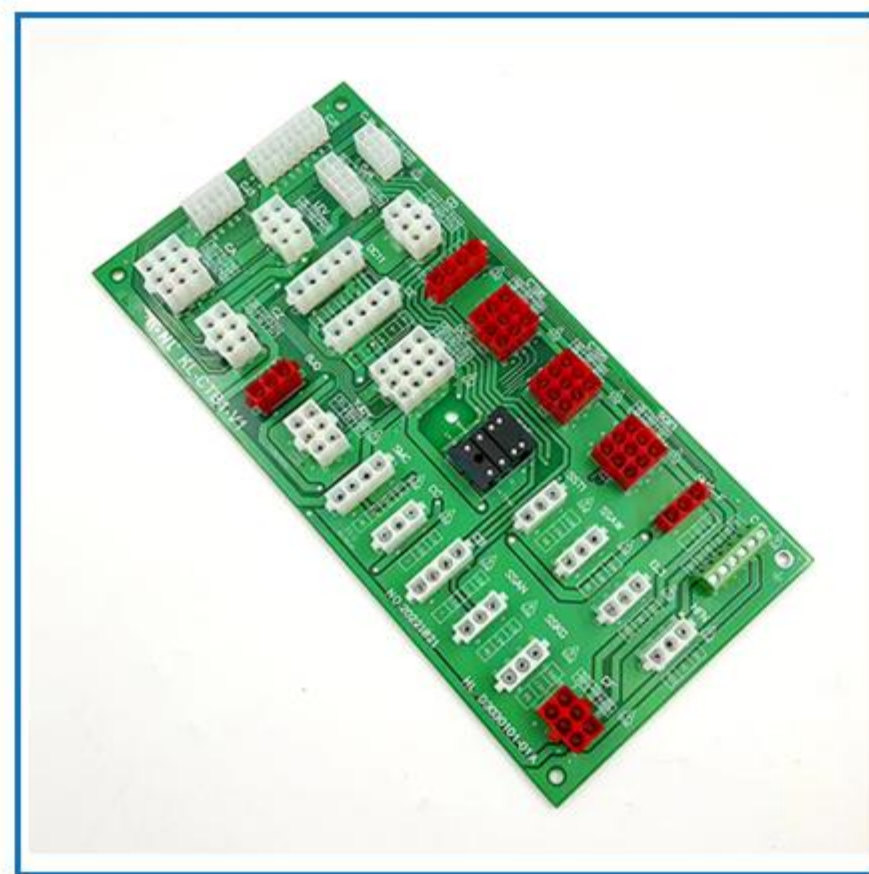

轿顶插件板



液晶显示屏系列



应急电源系列



扶梯插件板系列



梯级大链系列

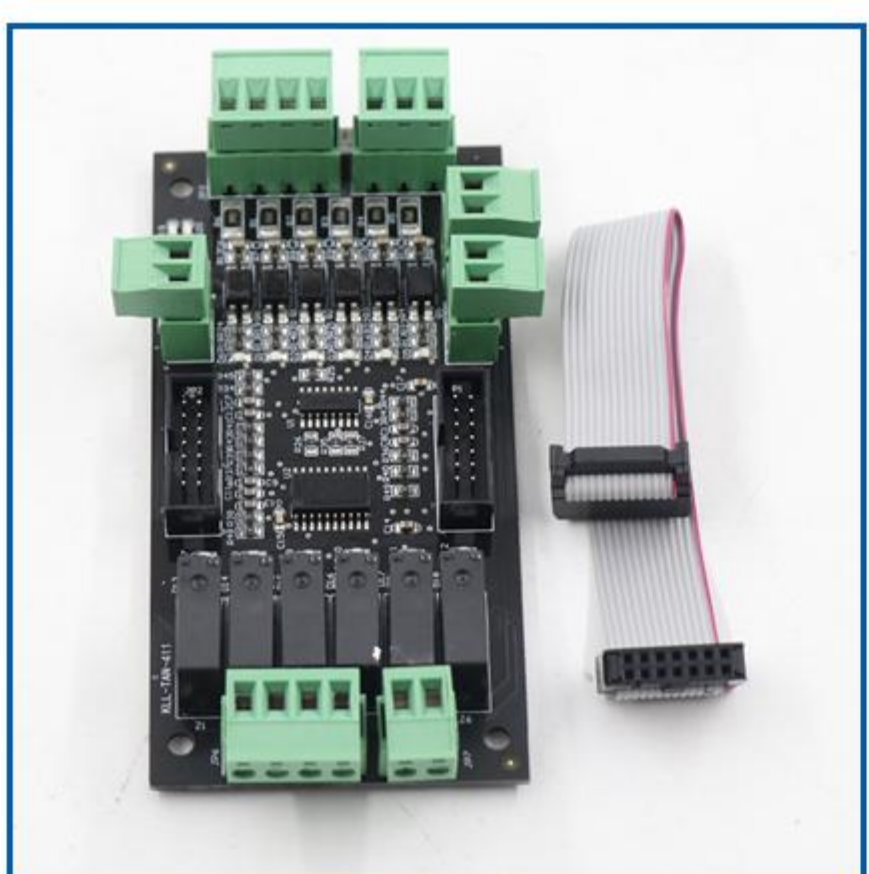

直梯扩展板系列



扶梯钥匙盒系列

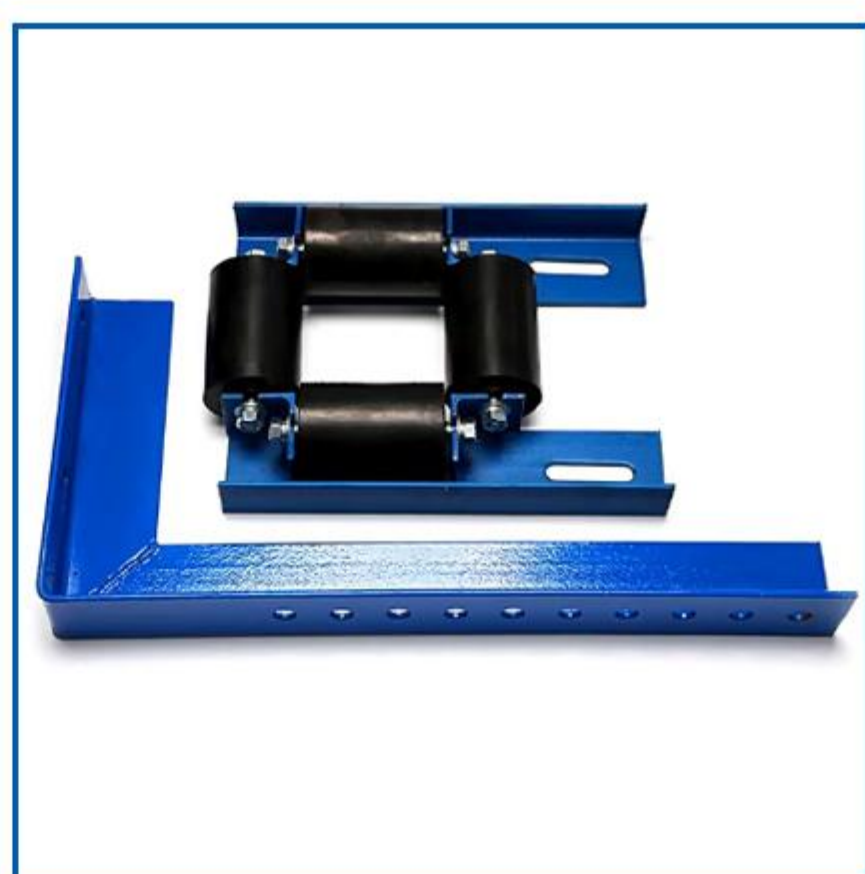

补偿链导向装置系列

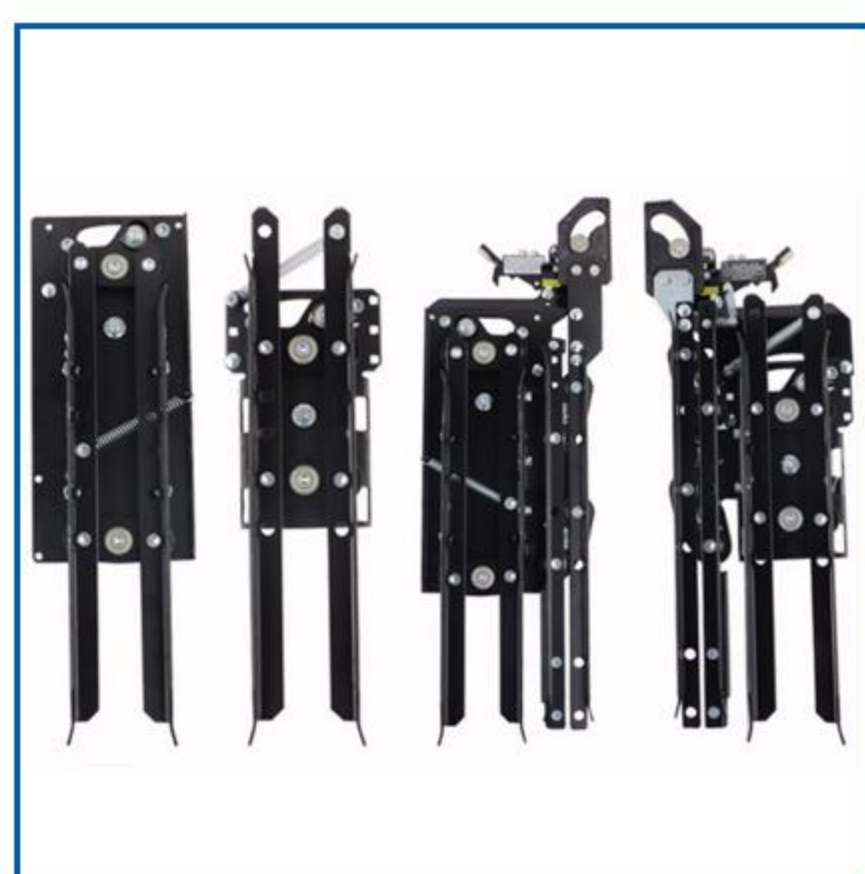

门刀系列



导轨系列



靴衬系列



导靴系列



聚氨酯缓冲器系列



补偿链系列



钢带系列



称重装置系列

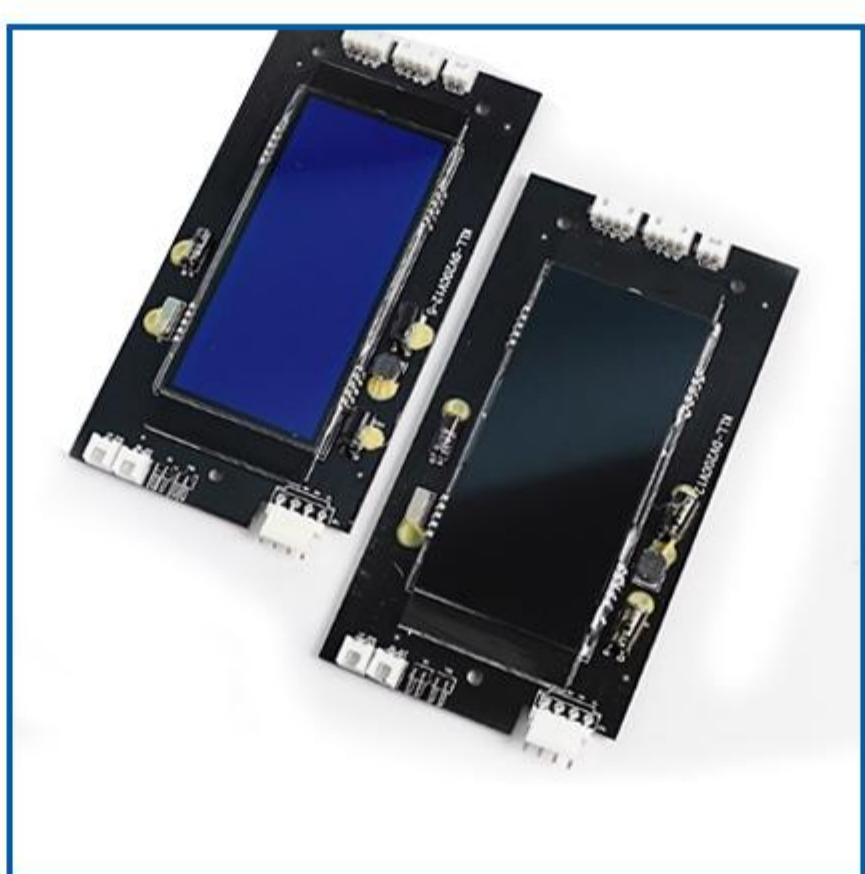

液晶显示屏系列



梯级轮系列



门挂板系列



行程开关系列



风扇系列



空调系列



接触器系列



变压器系列

# 曳引轮/反绳轮系列

更换反绳轮

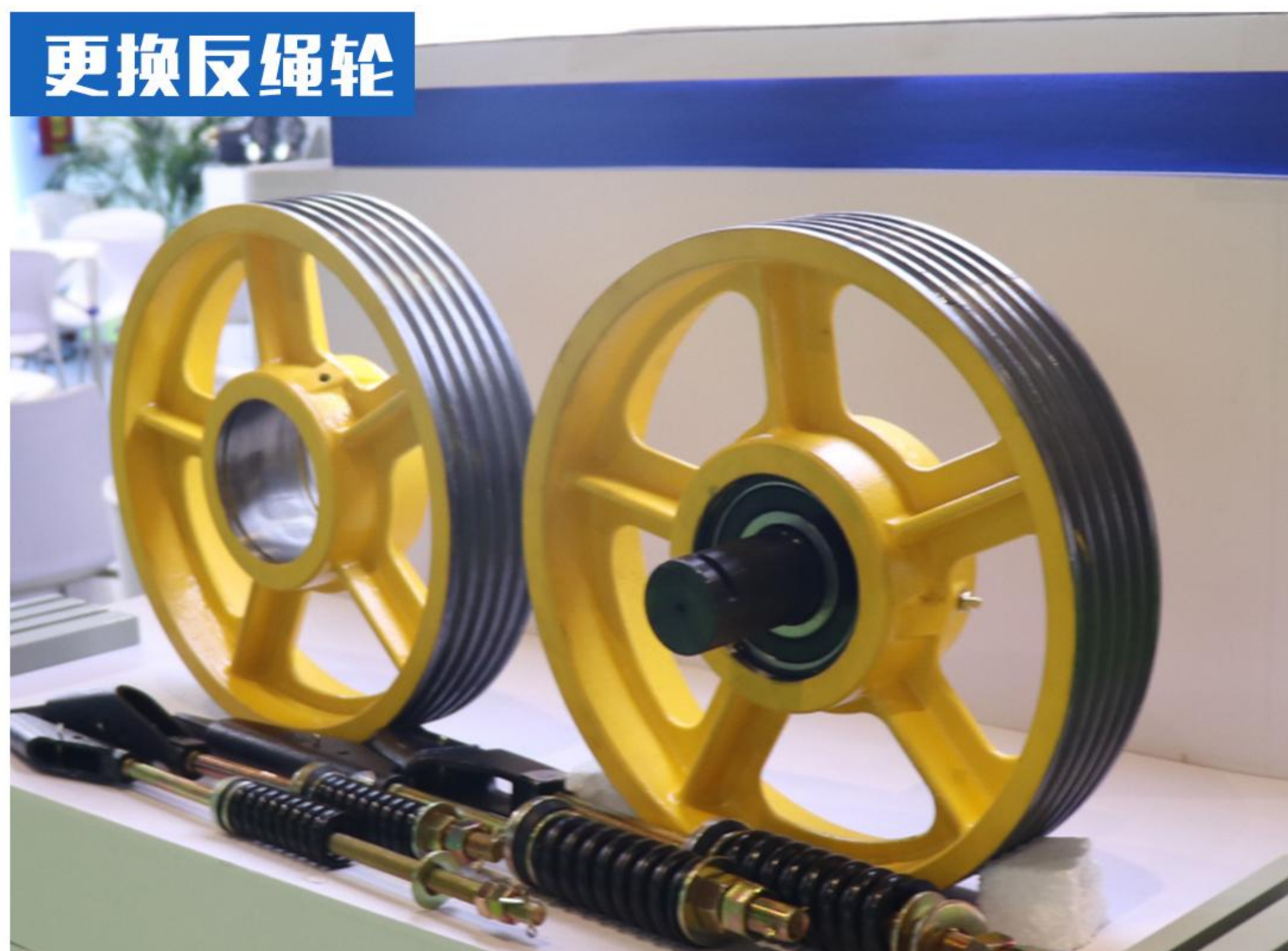

提供右侧参数即可确认

卡板型

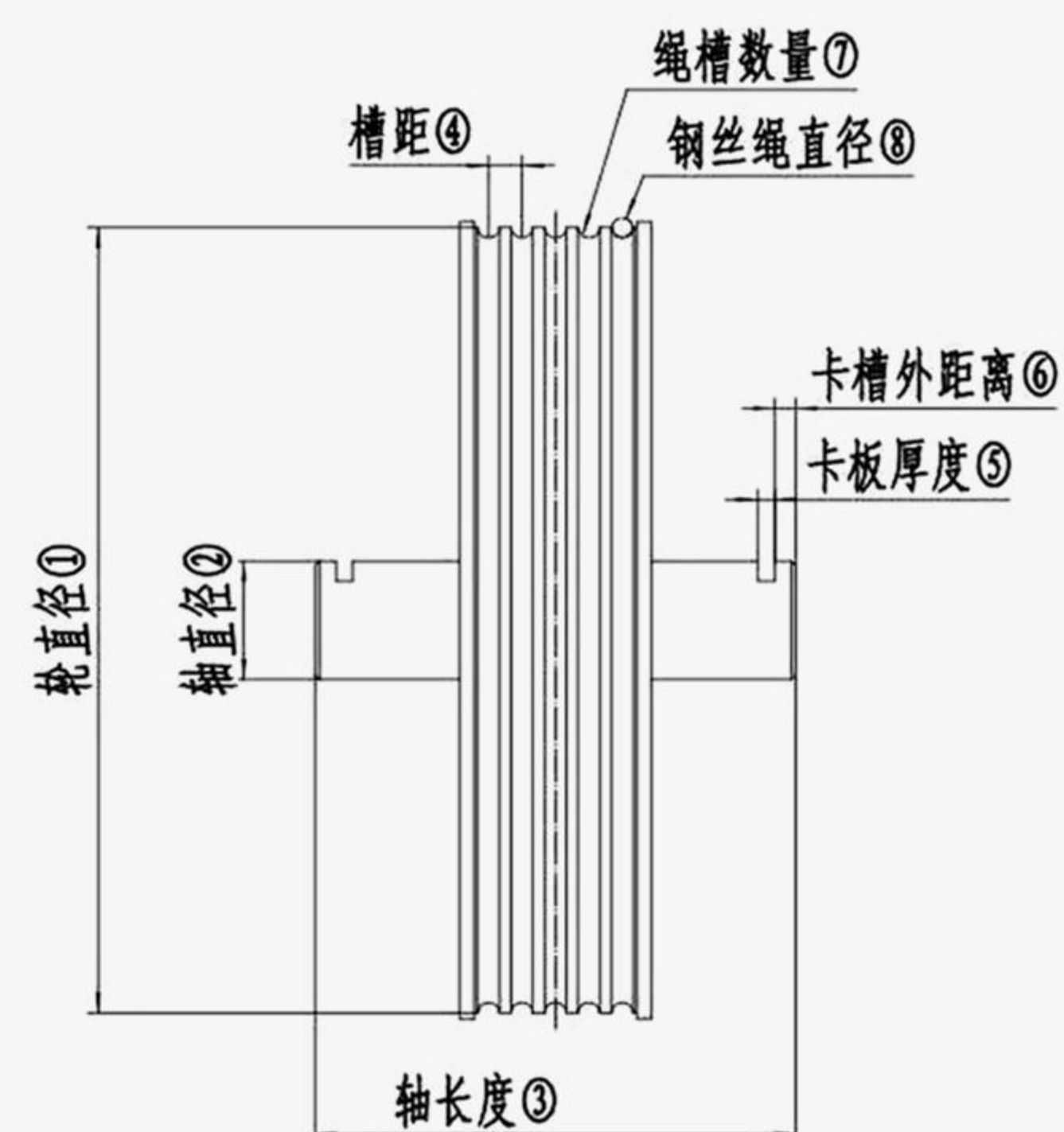

更换导向轮



提供右侧参数即可确认

平面型

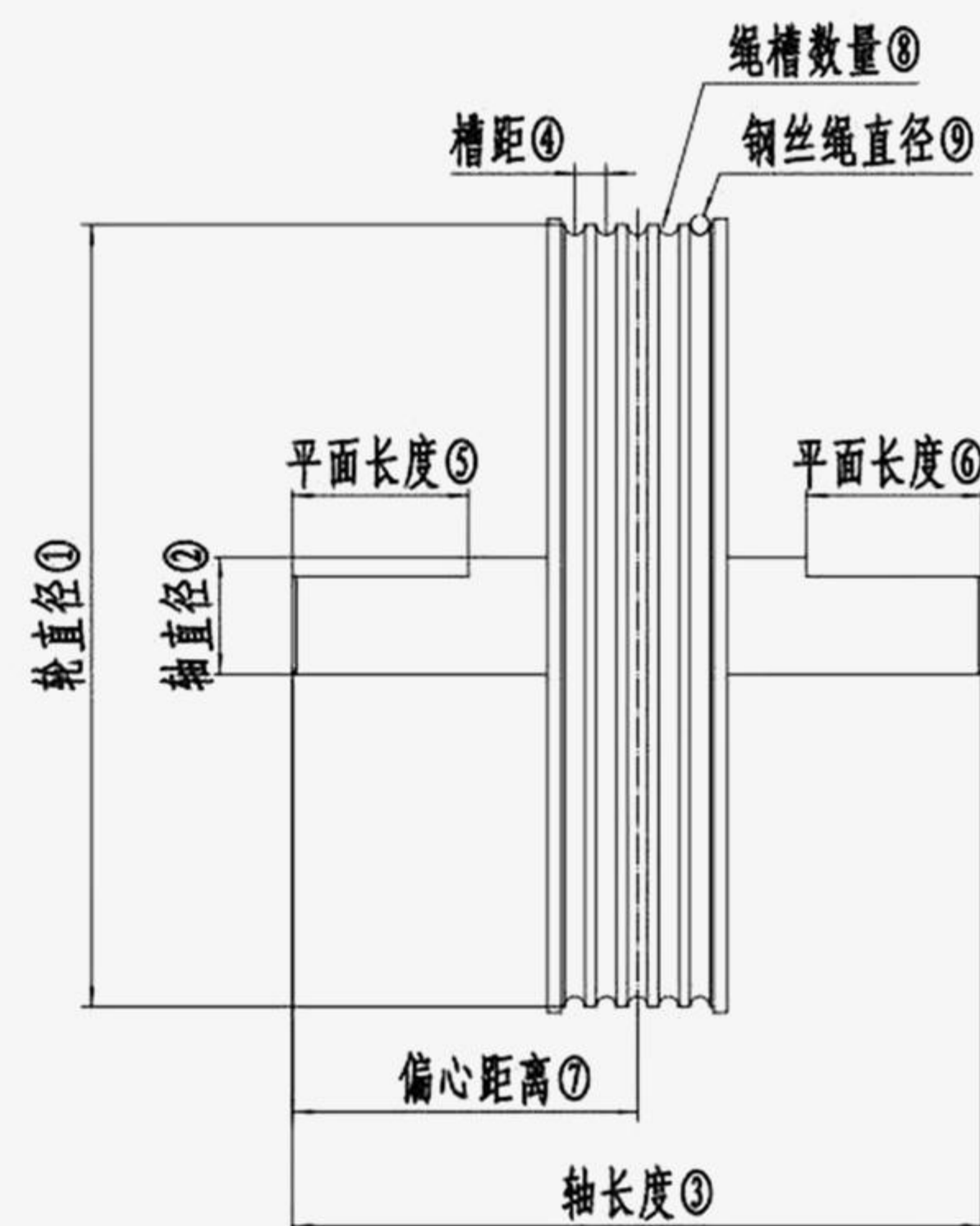

更换曳引轮



提供右侧参数即可确认

主机铭牌

正面照片

侧面照片

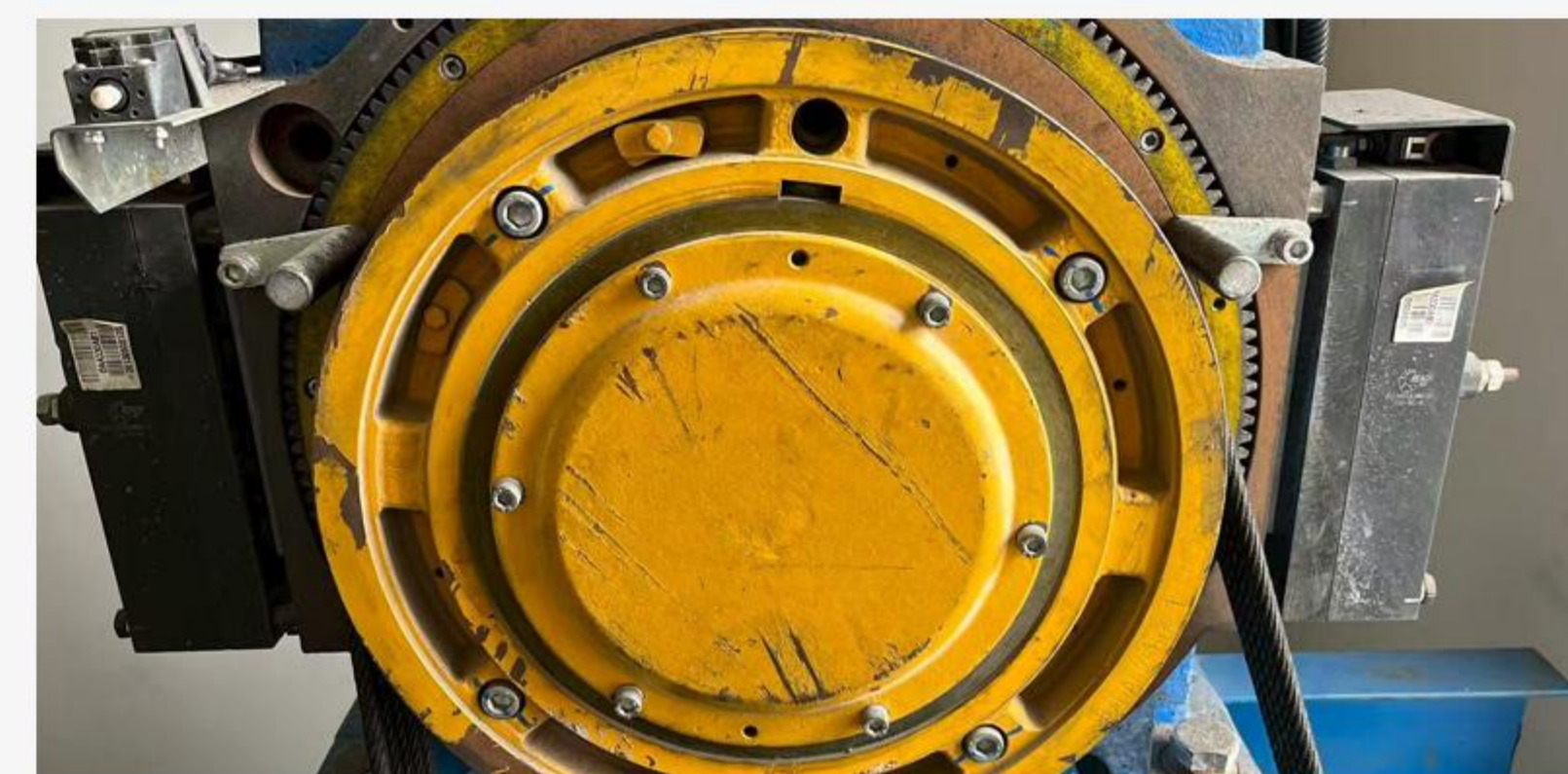

# 钢丝绳/钢带系列

## 温馨提示

我们主要做的钢丝绳有低速麻芯、高速麻芯、半钢芯、纯钢芯。一般钢丝绳厂家在麻芯这一块，都会区分高速麻芯、低速麻芯。如果不考虑这个问题，如果用低速麻芯放在高速麻芯应用场景上面，过不了多久会出质量问题的。

**低速麻芯适用场景：**梯速1.75M/S以下（包括1.75米每秒）单根长度180米以下

**高速麻芯适用场景：**梯速2.5M/S以下（包括2.5米每秒）单根长度250米以下

**半钢芯使用场景：**梯速4M/S以下（包括4米每秒）（主要适用于通力电梯）（硬度高，对现场包角要求高）

**全钢芯：**特殊场所（不建议使用在普通电梯上，会磨损曳引轮）

普通低速麻芯1.75M/S（包括1.75M/S）以下，单根长度180M以下。高速麻芯1.75M/S-2.5M/S（包括2.5M/S）使用长度180-250米。2.5M/S以上速度推荐半钢芯，单根长度250M以上。

**购买钢丝绳需提供：钢丝绳品牌、规格、材质、主机用还是限速器用？**

在麻芯的这一块，市面报价低的都是低速麻芯。一定要告知客户，现场的使用梯速、单根长度以及环境适配问题。正常我们公司是以前单根长度180米和250米为界限，速度以1.75M/S和速度2.5M/S每秒为界限。做低速麻芯和高速麻芯的区别。

**注：高速麻芯可以用在低速麻芯上，低速麻芯不能用在高速麻芯上**

**注：更换钢丝绳时需要整台更换，否则单根无质保(因为新旧钢丝绳张力不一致)**

**钢丝绳分为PP（聚丙烯）芯、麻芯、半钢芯和全钢芯，如果客户分不清是什么材质的，可以剖开钢丝绳的横截面积确定，如下图所示**



pp芯



麻芯



半钢芯



全钢芯

# 钢丝绳/钢带系列

## 钢丝绳曳引比选配表

电梯类型	额定载重量 (kg)	提升高度 (m)	推荐曳引比	备注
乘客电梯	400 - 1000	≤30	1:1 或 2:1	1:1 适用于无机房小载重量电梯, 2:1 为常见配置
乘客电梯	1000 - 1600	30 - 80	2:1	大多数中高层住宅、办公楼电梯常用
乘客电梯	1600 - 2500	80 - 150	2:1 或 3:1	提升高度较高时, 3:1 可减轻曳引机负担
载货电梯	1000 - 3000	≤50	2:1 或 3:1	根据载重和提升高度, 3:1 更适合大载重情况
载货电梯	3000 - 5000	50 - 100	3:1 或 4:1	大载重且提升高度较高时选用, 增强安全性和可靠性
医用电梯	1600 - 2500	≤80	2:1	要求运行平稳, 2:1 能满足大部分需求

**钢丝绳长度计算方式:** 需要提供井道高度和曳引比。假如井道高度是125米, 曳引比是2:1 那么需要单根钢丝绳长度就是 $125 \times 2 + 15$ , 按照这种方法计算需要的钢丝绳长度。



产品参数					
规格/件号	宽度	厚度	钢丝芯数	拉力	外观
AAA717X1	30	3	12	32KM	两面光面
AAA717W1	30	3	12	32KM	单面V纹
AAA717AM2	30	3.2	10	43KM	两面光面
AAA717AP2	30	3.2	10	43KM	两面光面
AAA717AJ2	30	3.2	10	43KM	两面光面
AAA717AD2	60	3	24	64KM	两面光面
AAA717R1	60	3	24	64KM	单面W纹
AAA717AJ1	25	3.2	8	32KM	两面光面



### 钢带长度两种计算方式:

1. 需要提供钢带两端的照片, 上面会显示型号和长度标识, 两端长度标识之差如外多加3米。
2. 井道高度和曳引比, 假如井道高度是25米, 曳引比是2:1 那么需要单根钢带的长度就是 $25 \times 2 + 5$ , 按照这种方法计算需要的钢带长度。

# 电梯整体装潢系列

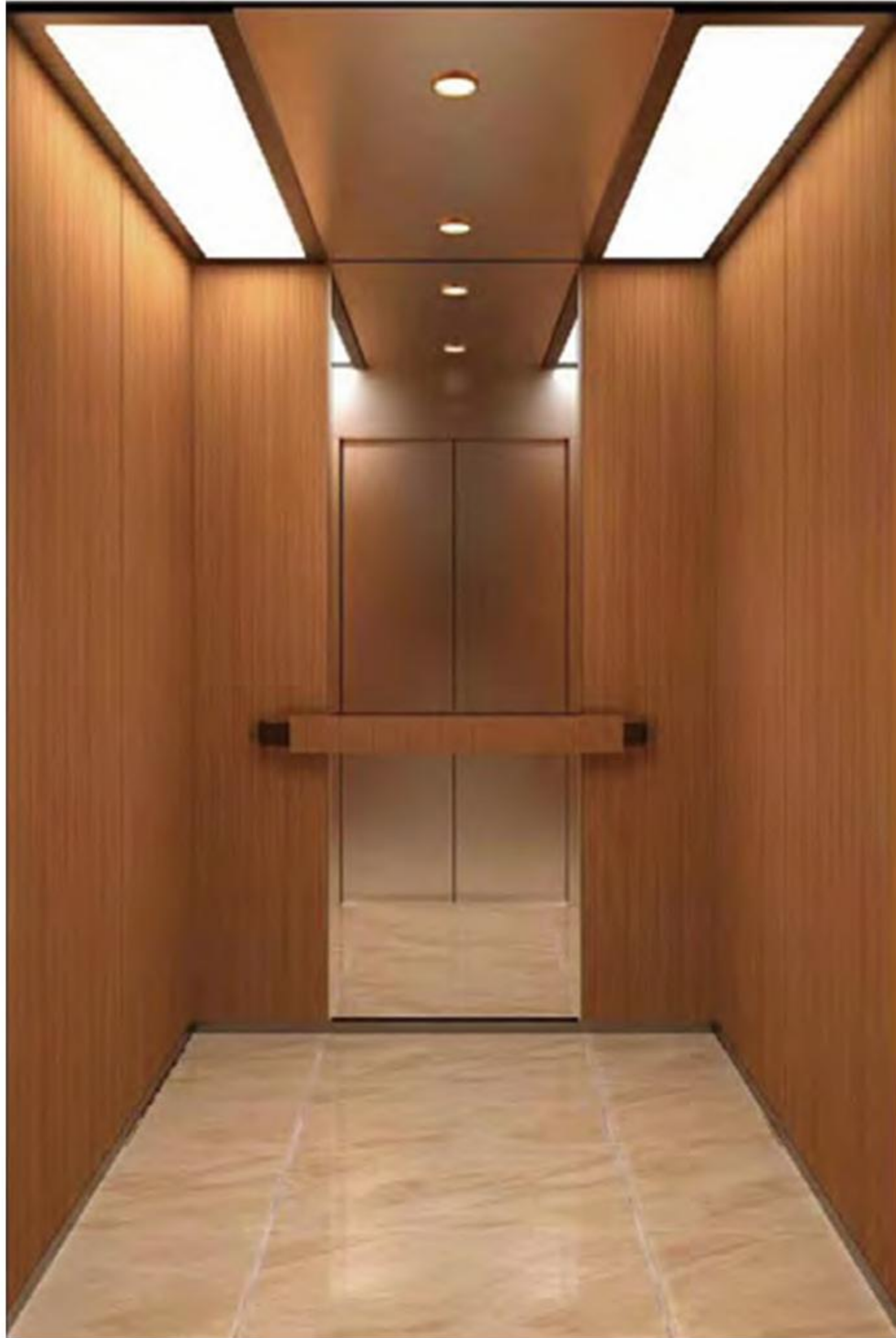

**YX-20-024型**

- 一 轿顶：  
发纹不锈钢，中间LED筒灯，两侧亚克力。
- 二 侧壁和后壁：  
后壁：中心板为镜面不锈钢，辅助板为木饰面。  
侧壁：木饰面。
- 三 扶手：  
发纹不锈钢与实木组合。
- 四 地坪：  
2mm厚PVC或大理石拼花地板。



**YX-18-067型**

- 一 轿顶：  
香槟金镜面不锈钢框架，亚克力透光板，筒灯照明。
- 二 侧壁和后壁：  
中心板：香槟金镜面、蚀刻。  
辅助板：香槟金发纹。
- 三 扶手：  
不锈钢圆管扶手。
- 四 轿底：  
2mm厚PVC大理石纹地板或大理石拼花。



**HY-K005**

- 吊 顶:玫瑰金不锈钢，亚克力灯饰
- 轿 壁:玫瑰金不锈钢，观光玻璃
- 扶 手:玫瑰金不锈钢管
- 地 板:PVC或大理石可选



**YX-131型**

- 一 轿顶：  
金属烤漆造型，暗藏灯带，LED筒灯。
- 二 侧壁和后壁：  
镜面不锈钢，木饰面。
- 三 扶手：  
无（选配）。
- 四 地坪：  
2mm厚PVC大理石纹地板或大理石拼花。



**YX-159型**

- 一 轿顶：  
木饰边框，LED筒灯，中间透光板。
- 二 侧壁和后壁：  
后壁：木饰面，钛金蚀刻不锈钢。  
侧壁：木饰面，镜面不锈钢。
- 三 扶手：  
钛金不锈钢圆管扶手。
- 四 地坪：  
2mm厚PVC大理石纹地板或大理石拼花。



**YX-162型**

- 一 轿顶：  
烤漆钢板，中间木窗格装饰，LED筒灯。
- 二 侧壁和后壁：  
侧壁：中心钛金镜面蚀刻不锈钢，两侧钛金发纹不锈钢。  
后壁：中心钛金镜面不锈钢，两侧钛金发纹不锈钢。
- 三 扶手：  
无（选配）。
- 四 地坪：  
2mm厚PVC大理石纹地板或大理石拼花。



**HY-K006**

- 吊 顶:发纹不锈钢，亚克力灯饰，LED筒灯
- 轿 壁:发纹不锈钢，观光玻璃
- 地 板:PVC或大理石可选

电梯装潢款式免费设计（其它款式联系客服）

# 电梯整体装潢系列



YX-20-020型

- 一 轿顶：  
不锈钢板，中间白色透光板，LED筒灯。
- 二 侧壁和后壁：  
后壁：中心板为镜面蚀刻，辅助板为发纹不锈钢。  
侧壁：发纹不锈钢。
- 三 扶手：  
无（选配）。
- 四 地坪：  
2mm厚PVC或大理石拼花地板。



YX-18-087型

- 一 轿顶：  
钢板烤漆多层次。
- 二 侧壁和后壁：  
和纹、钛黑蚀刻。
- 三 扶手：  
钛黑管、镜面管组合扶手。
- 四 轿底：  
2mm厚PVC大理石纹地板或大理石拼花。



YX-18-088型

- 一 轿顶：  
无光黑烤漆框架、黑钛金镜面顶板。
- 二 侧壁和后壁：  
黑钛镜面不锈钢。
- 三 扶手：  
无
- 四 轿底：  
2mm厚PVC大理石纹地板或大理石拼花。

编号 \_\_\_\_\_ 材质 \_\_\_\_\_ 委托代表人 \_\_\_\_\_ 数量 \_\_\_\_\_ 日期 \_\_\_\_\_  
 施工地址 \_\_\_\_\_ 项目联系人 \_\_\_\_\_ 联系人电话 \_\_\_\_\_ 单位：(mm)

## 电梯装潢数据记录表

<p>轿厢 □</p> <p>厚度 _____          开门距 _____          左 _____          右 _____          轿厢高度 _____  <small>轿厢高度应从轿厢地面铺设好装饰材料的顶面为起始面计算。</small>          通风口位置 _____          大理石预留厚度 _____          轿厢宽度 _____</p>		<p>门楣 □</p> <p>门楣 _____          厚度 _____          长度 _____          折弯方式：  <input type="checkbox"/> 直角 <input type="checkbox"/> 斜角</p>		<p>操纵盘 □</p> <p>一体式 □</p> <p>右前臂宽度 _____</p> <p>地面到门楣底部高度 _____</p> <p>右前臂下方轿底孔位 </p> <p>轿壁厚度 _____</p>		<p>挂式 □</p> <p>右前臂宽度 _____          开门高度 _____          底盒开孔 _____</p>	
<p>轿门 □</p> <p>轿门宽度 _____          门高 _____          厚度 _____</p>		<p>小门套 □</p> <p>外侧到墙 _____          厚 _____ 开门距 _____ 门套高 _____</p>		<p>长门楣 □</p> <p>短门楣 □</p> <p>门楣上是否有结构 _____</p> <p>前壁上方轿顶孔位 </p>			

**电梯装潢需提供：**轿厢宽度，深度，高度，通风口位置。前壁门楣和操纵盘和开门距尺寸，厅门轿门的开门距和净高度和厚度。

# 电梯吊顶地垫装潢系列

方案1

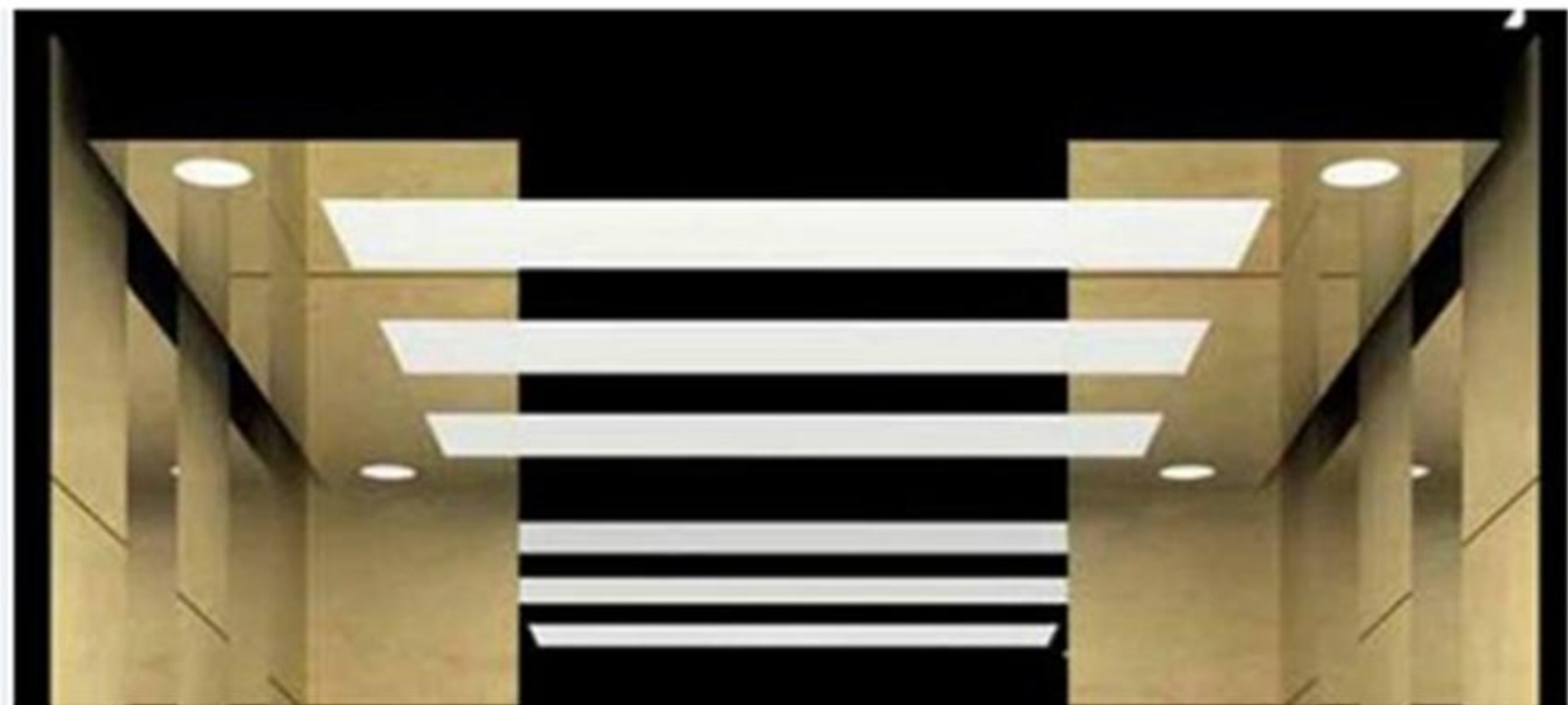

镜面不锈钢配筒灯，中间白色有机透光板

方案2



发纹不锈钢配筒灯，中间白色有机透光板

方案4

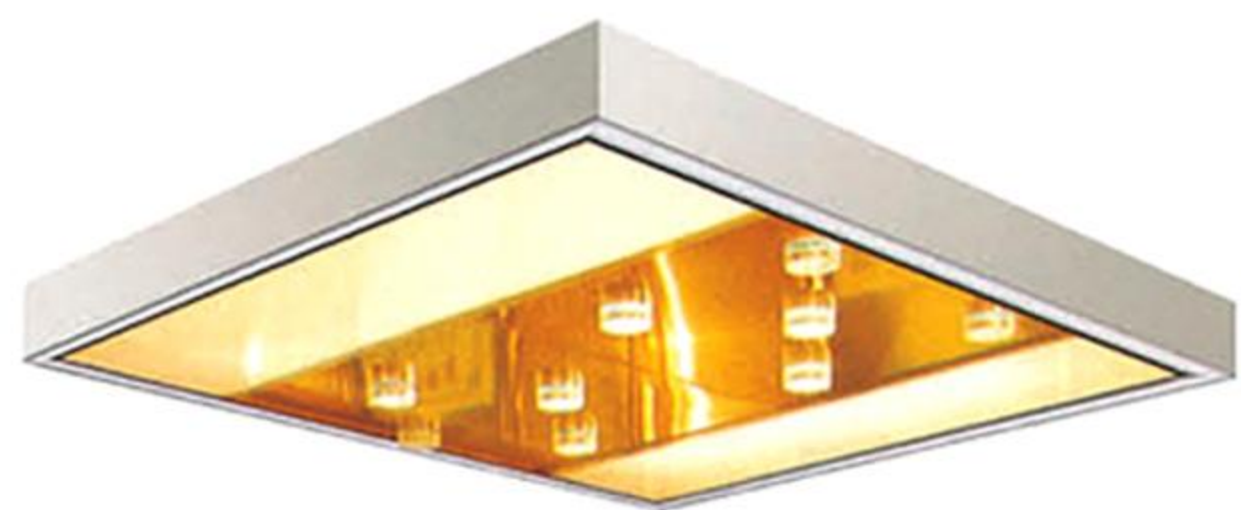

不锈钢钛金镜面镂空板和白色透光板  
配不锈钢框架

方案5



中间是影像平顶，两侧为不锈钢底板上辅  
以筒灯的柔光照明设计



注：要测量轿顶尺寸即可确认

电梯吊顶款式免费设计（其它款式联系客服）

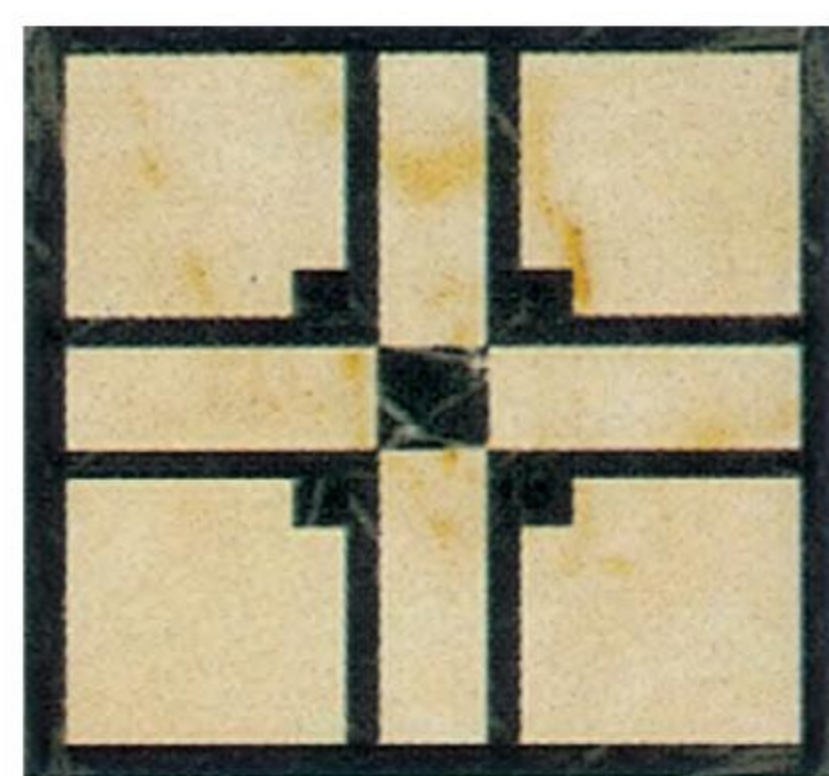

YX-745



YX-746

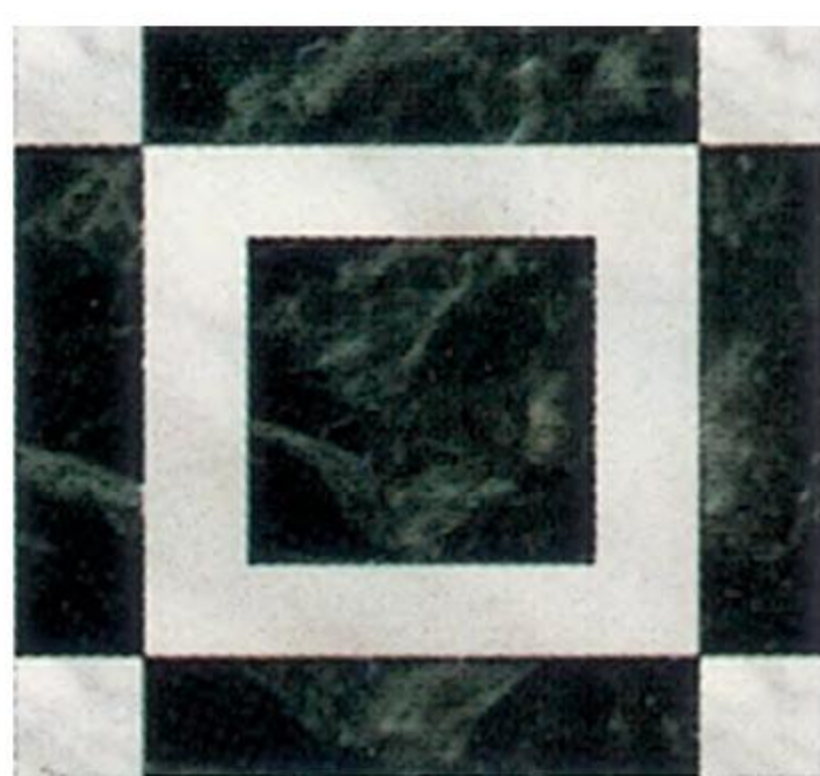

YX-747

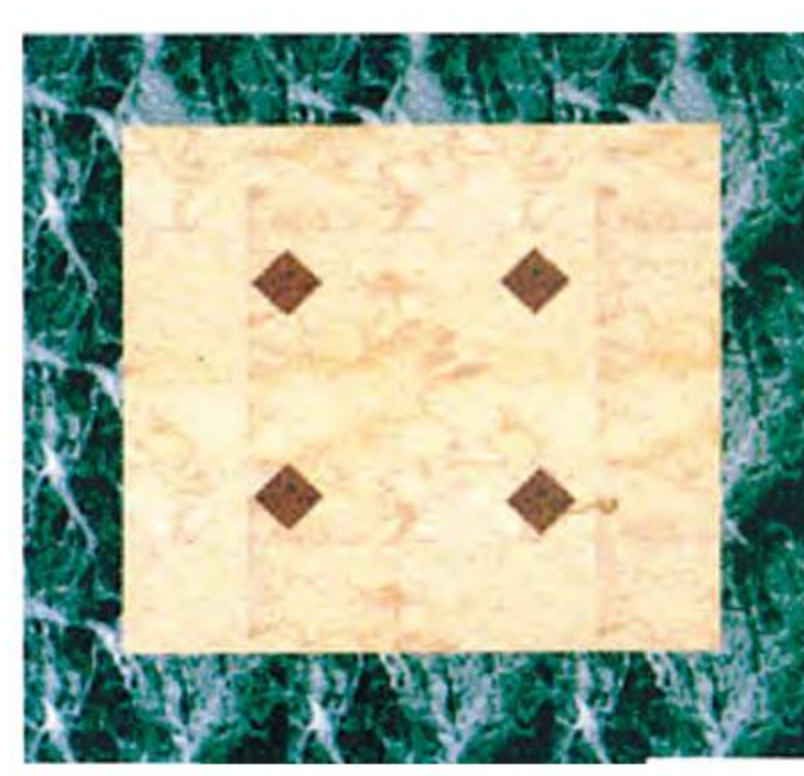

YX-748

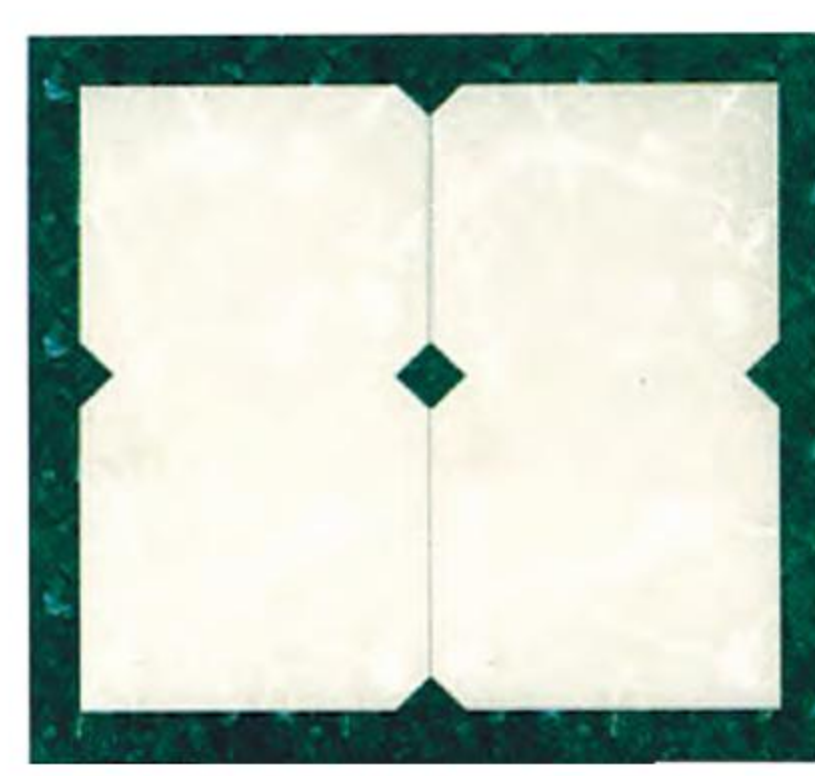

YX-749



YX-750



YX-751



YX-752



YX-753

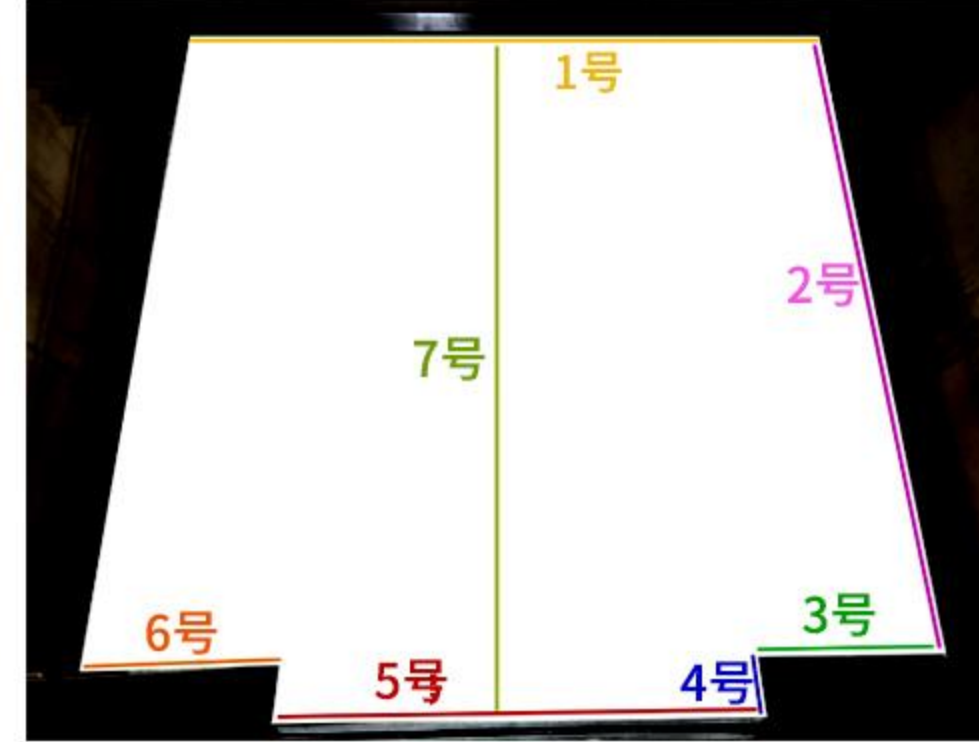

提供以上尺寸即可确认

电梯地垫款式免费设计（其它款式联系客服）

# 电梯COP/HOP定制系列

## 显示屏定制

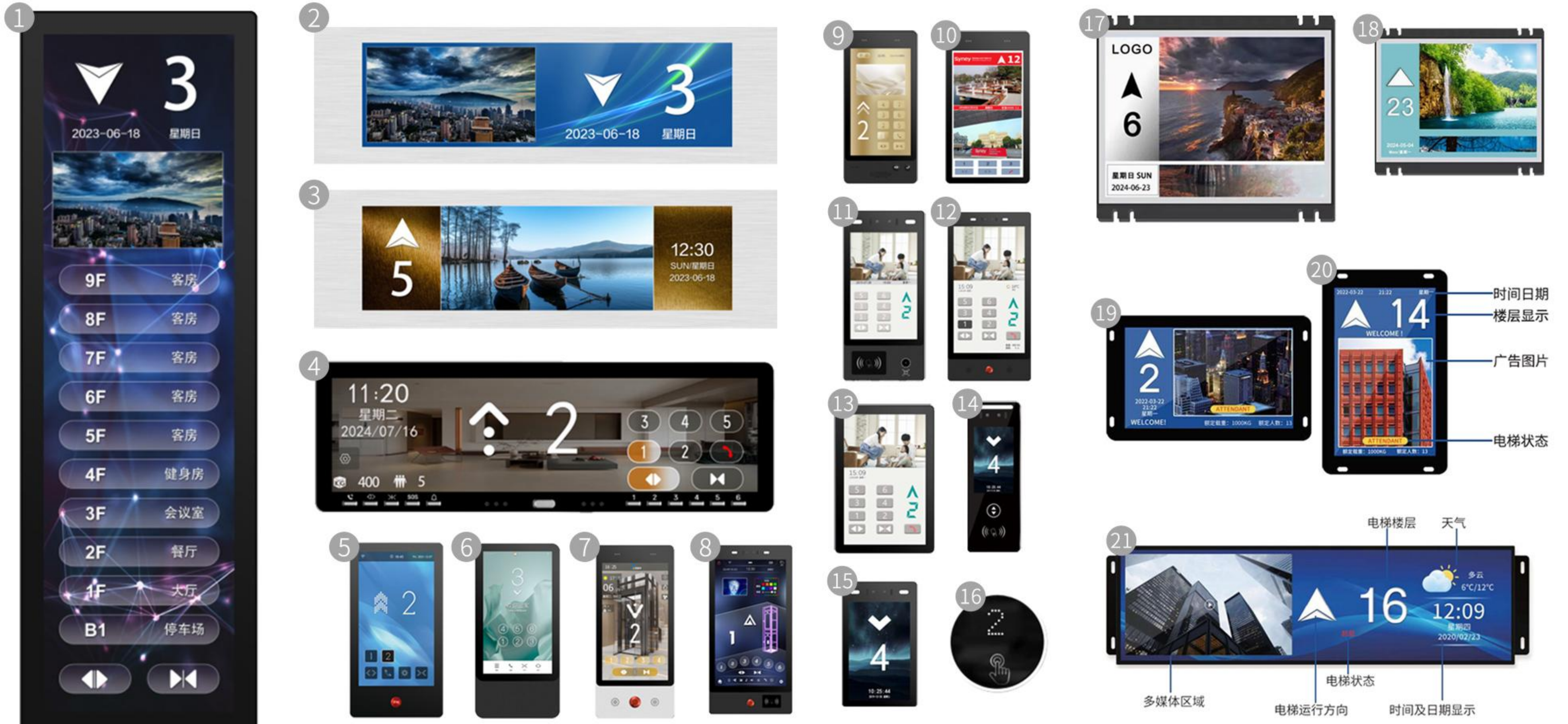

(注：需提供电梯品牌，几层几站，显示尺寸，即可确定)

## 外呼定制

不锈钢款



玻璃款

(注：需确认嵌入还是壁挂款 提供尺寸 显示屏 即可确认)

## 到站灯定制

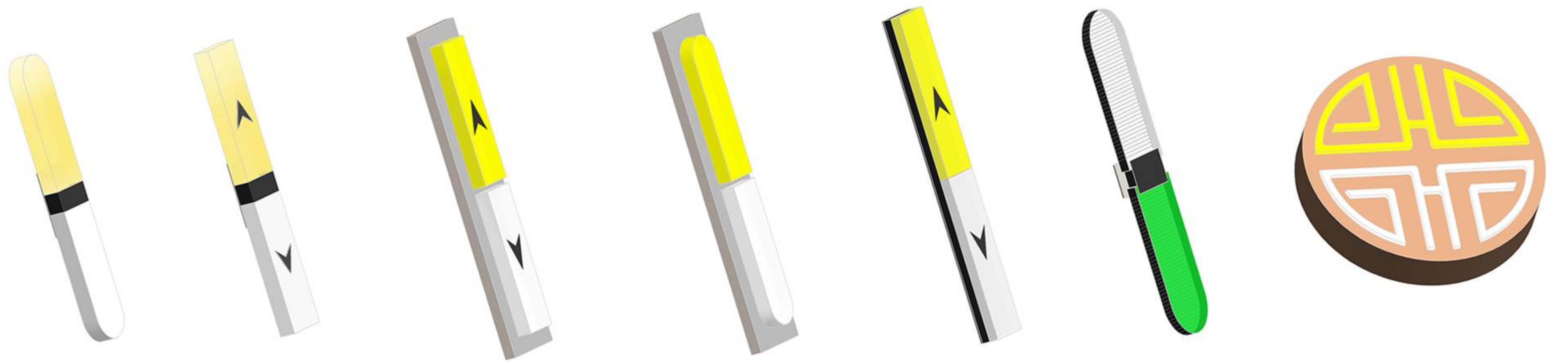

(注：需确认电梯品牌 尺寸 有无底盒 即可确认)

## 操纵盘定制



(注：需确认电梯品牌提供现场照片 尺寸 是一体式还是嵌入款 (需提供底盒长宽深)或壁挂款

# 电梯主板 变频器维修系列

## 主板、变频器、维修步骤:

- ① 联系销售→说明情况→填写待办
- ② 技术会打电话到现场→确认问题
- ③ 报大概价格→维修时间→确认维修
- ④ 寄来产品→填写损坏情况→报具体价格
- ⑤ 开始维修→测试产品→录制视频
- ⑥ 收款→发货

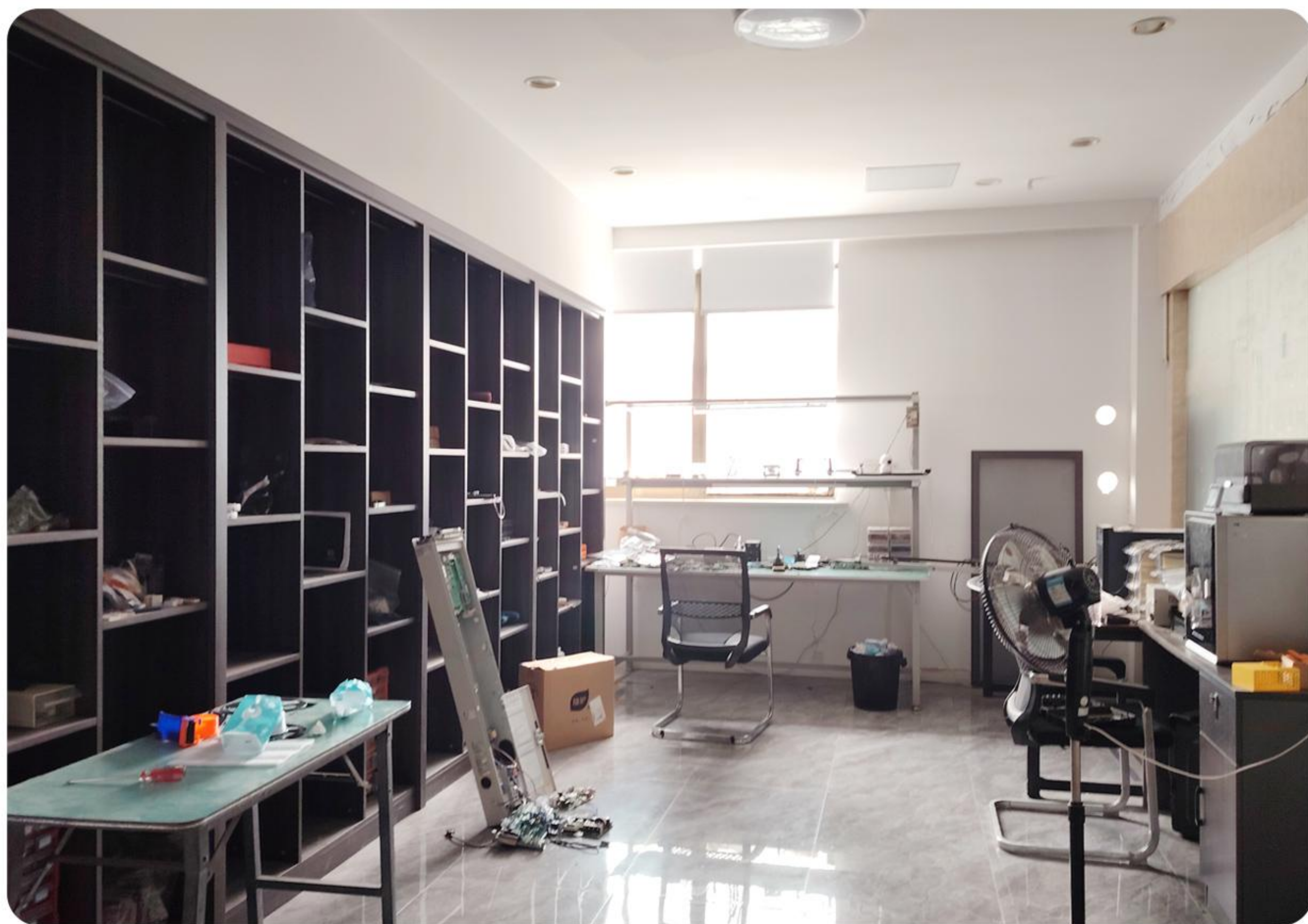

## 电梯主板 变频器 维修工作室

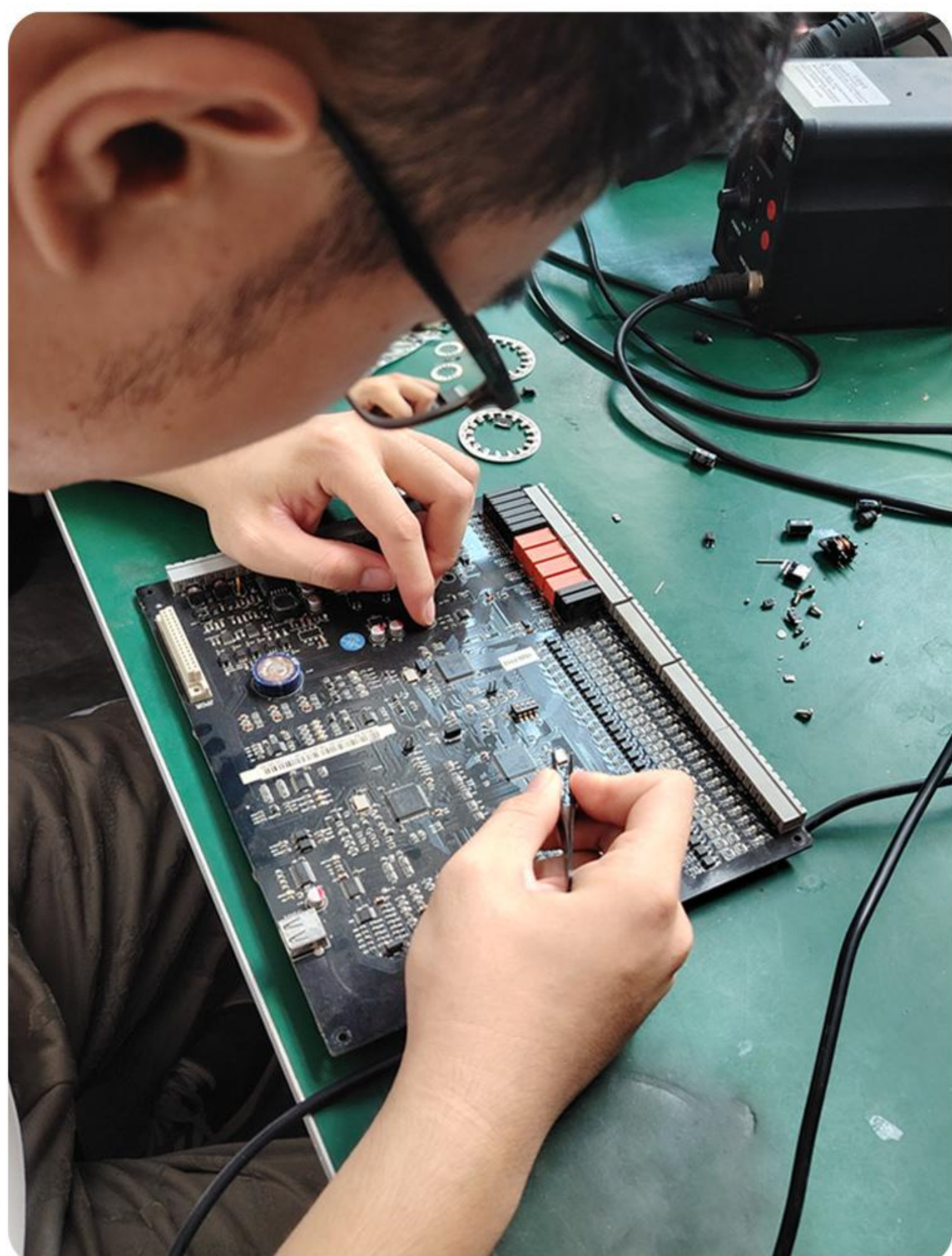
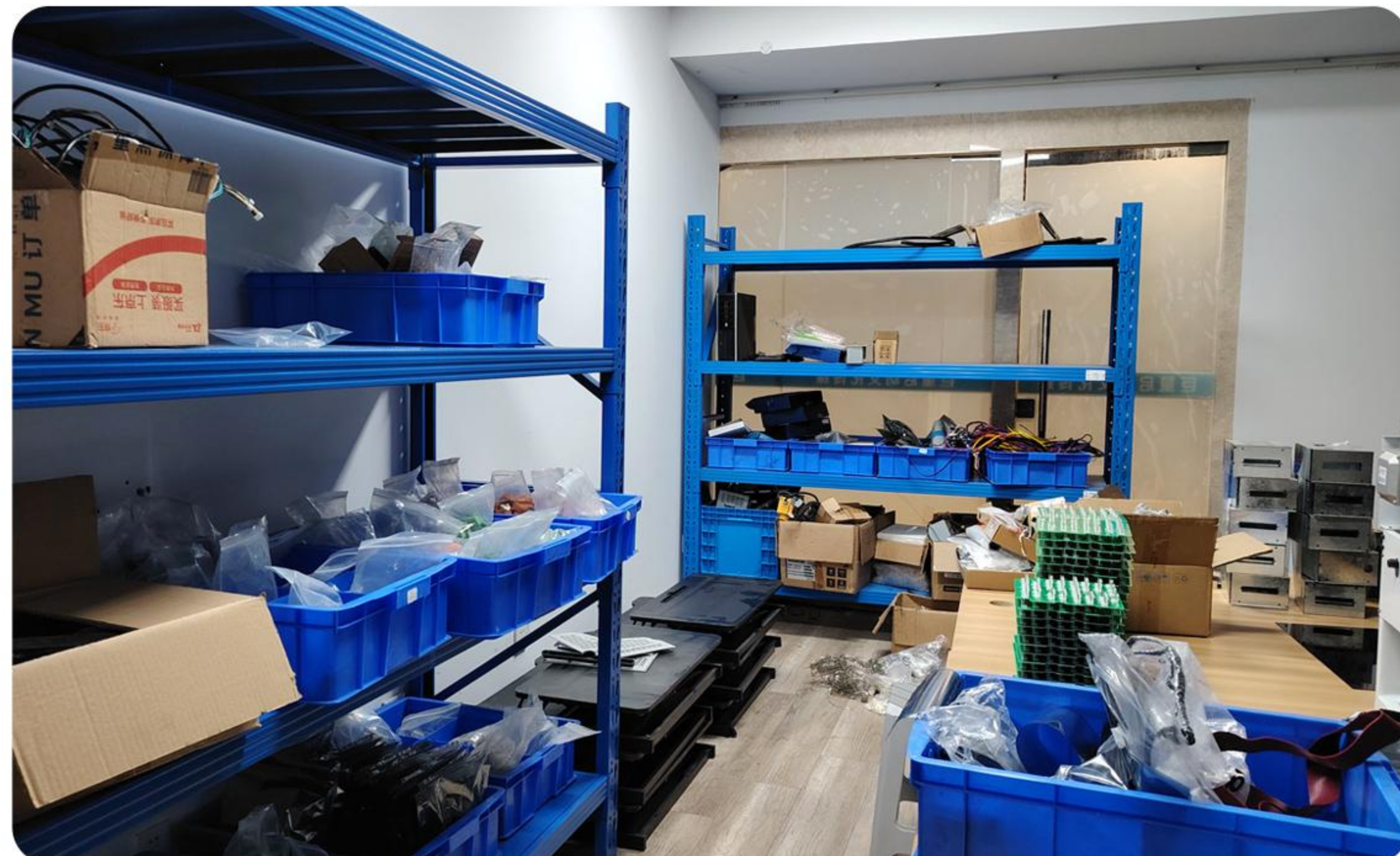

主板测试



变频器测试



控制柜测试

# 电梯曳引机维修系列

## 维修步骤:

- ① 联系销售→说明情况(拍下控制柜铭牌, 录制故障视频)
- ② 销售做待办给工程人员
- ③ 工程人员联系现场, 确认问题、型号
- ④ 填写情况复核单
- ⑤ 销售报价→收预付款
- ⑥ 工程人员准备工装材料, 现场施工, 施工完成录制视频
- ⑦ 销售收款→完成施工



# 现场大修施工系列

## 施工步骤:

- ① 联系销售→说明情况→录制现场故障视频
- ② 销售做待办给工程人员
- ③ 工程人员联系现场，确认问题，提供解决方案
- ④ 填写情况复核单
- ⑤ 销售报价→收预付款
- ⑥ 工程人员准备工装材料，现场施工，施工完成录制视频
- ⑦ 销售收款→完成施工

### 更换反绳轮



### 更换曳引轮



### 更换钢带轮



## 更换钢丝绳、钢带现场照片

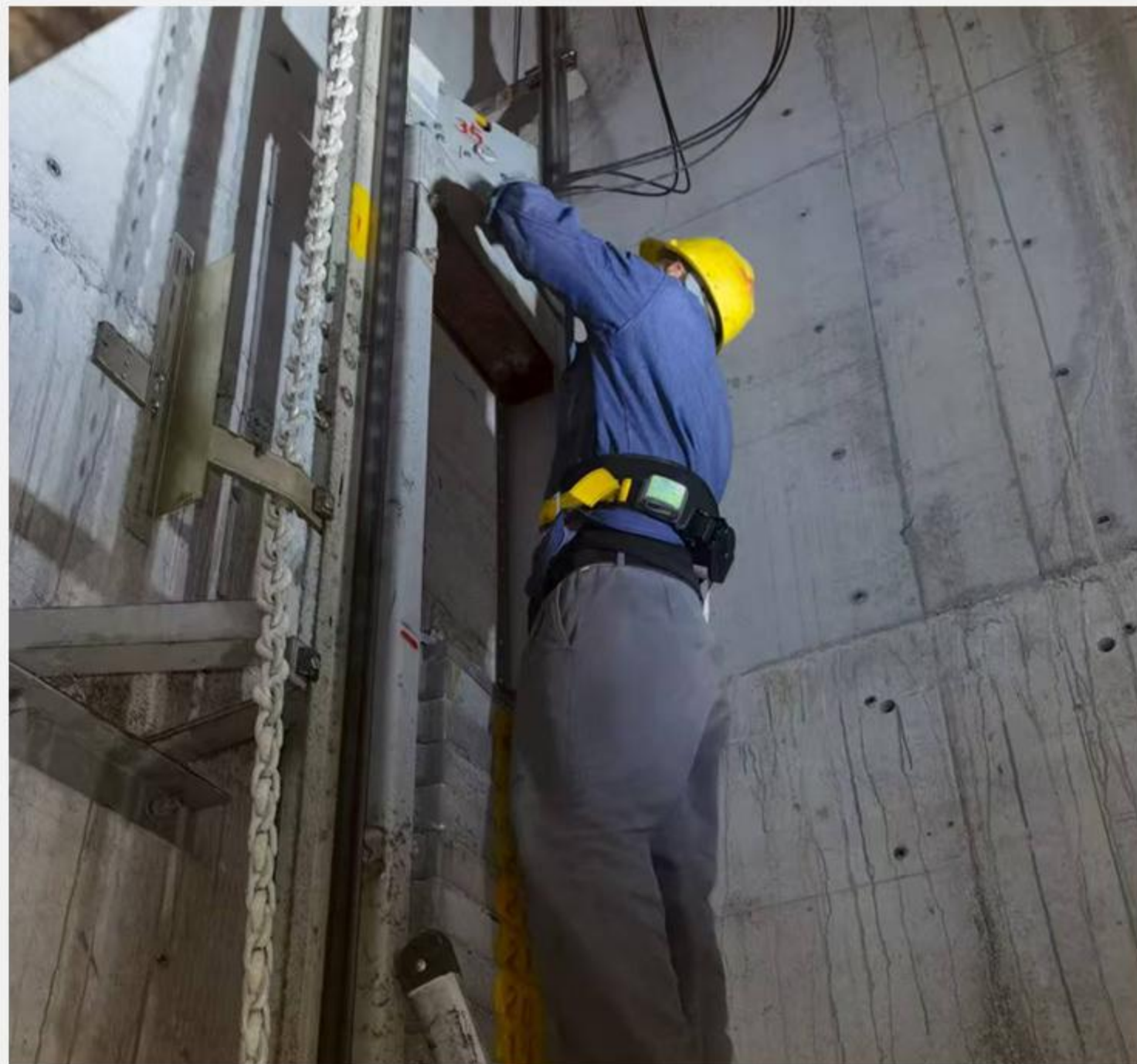

# 直梯控制系统改造系列

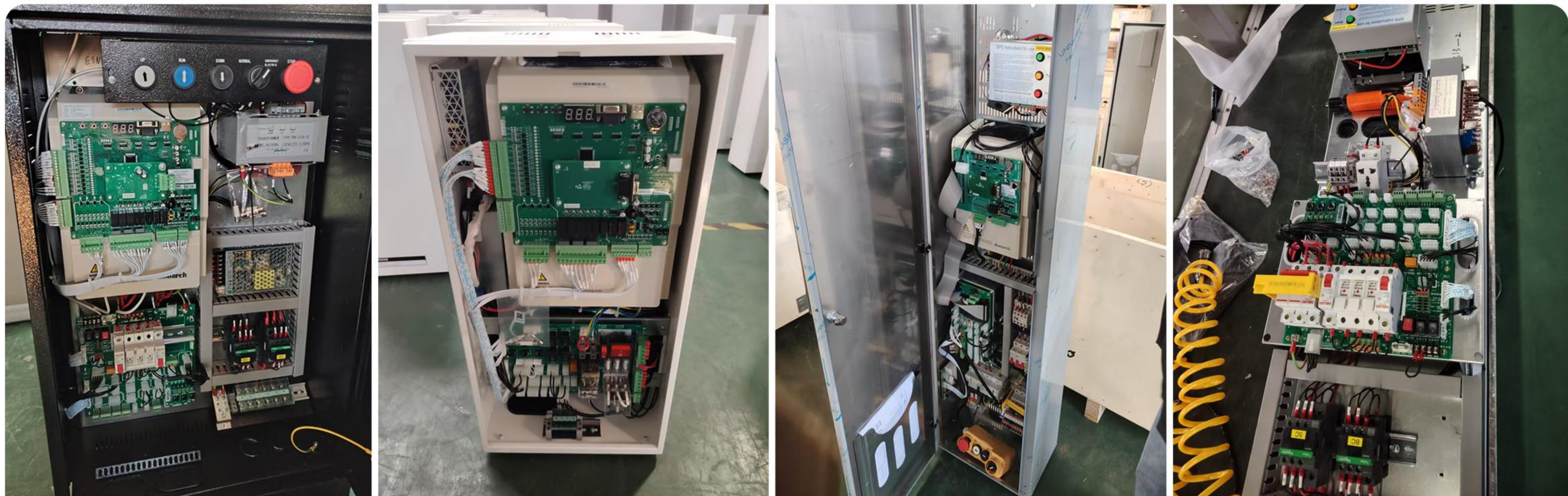

默纳克 新时达 控制柜系统改造

## 直梯改造需要提供的参数

产品名称	规格参数
标准、数量、控制方式	<ol style="list-style-type: none"> <li>1.项目国标</li> <li>2.参考标准</li> <li>3.电梯数量</li> <li>4.控制方式(单梯 并联 群控)</li> </ol>
电梯参数	<ol style="list-style-type: none"> <li>1.电梯品牌</li> <li>2.电源电压和相数</li> <li>3.有机房还是无机房</li> <li>4.曳引比</li> <li>5.主机是同步还是异步</li> <li>6.电梯速度</li> <li>7.电梯载重</li> <li>8.主机电压</li> <li>9.主机电流</li> <li>10.抱闸电压</li> <li>11.抱闸电流</li> <li>12.编码器类型</li> <li>13.编码器型号</li> <li>14.电梯层/站/门</li> </ol>
控制柜	<ol style="list-style-type: none"> <li>1.无机房限速器试验复位电压</li> <li>2.曳引机图片和铭牌图片</li> <li>3.电梯铭牌图片</li> <li>4.编码器图片和铭牌图片</li> <li>5.抱闸图片和铭牌图片</li> <li>6.需要采购系统品牌</li> <li>7.控制柜图片和铭牌图片</li> </ol>

产品名称	规格参数
操纵盘	<ol style="list-style-type: none"> <li>1.操作盘图片和样式</li> <li>2.底盒尺寸和面板尺寸</li> <li>3.面板材质</li> <li>4.显示器类型</li> <li>5.操作盘名牌图片</li> <li>6.楼层显示内容</li> </ol>
外呼盒	<ol style="list-style-type: none"> <li>1.外呼盒图片和样式</li> <li>2.底盒尺寸和面板尺寸</li> <li>3.显示器类型</li> </ol>
厅门横显	<ol style="list-style-type: none"> <li>1.厅门横显图片和样式</li> <li>2.底盒尺寸和面板尺寸</li> <li>3.显示器类型</li> </ol>
到站灯	<ol style="list-style-type: none"> <li>1.到站灯图片和样式</li> <li>2.底盒尺寸和面板尺寸</li> <li>3.显示器类型</li> </ol>
线缆	<ol style="list-style-type: none"> <li>1.是否要视频线</li> <li>2.层高, 地坑和顶层高度</li> </ol>
门机变频器	<ol style="list-style-type: none"> <li>1.门机电压 调速方式</li> </ol>
门机马达	<ol style="list-style-type: none"> <li>1.马达电压 马达电流 同步异步</li> </ol>
异步马达	<ol style="list-style-type: none"> <li>1.增加两个减速 两个到位双稳态开关</li> </ol>
称重开关	<ol style="list-style-type: none"> <li>1.称重开关位置, 在轿底, 还是绳头</li> <li>2.称重开关是否配置, 提供样式图片</li> </ol>
值班室	<ol style="list-style-type: none"> <li>1.小区监控盘图片</li> </ol>

# 直梯门机系统改造系列



上海三菱定制的日立改造门机



广州日立定制的三菱改造门机



上海蒂升定制的日系改造门机

## 《改造门机》

— 适配只换门机，保留层门 换新改造

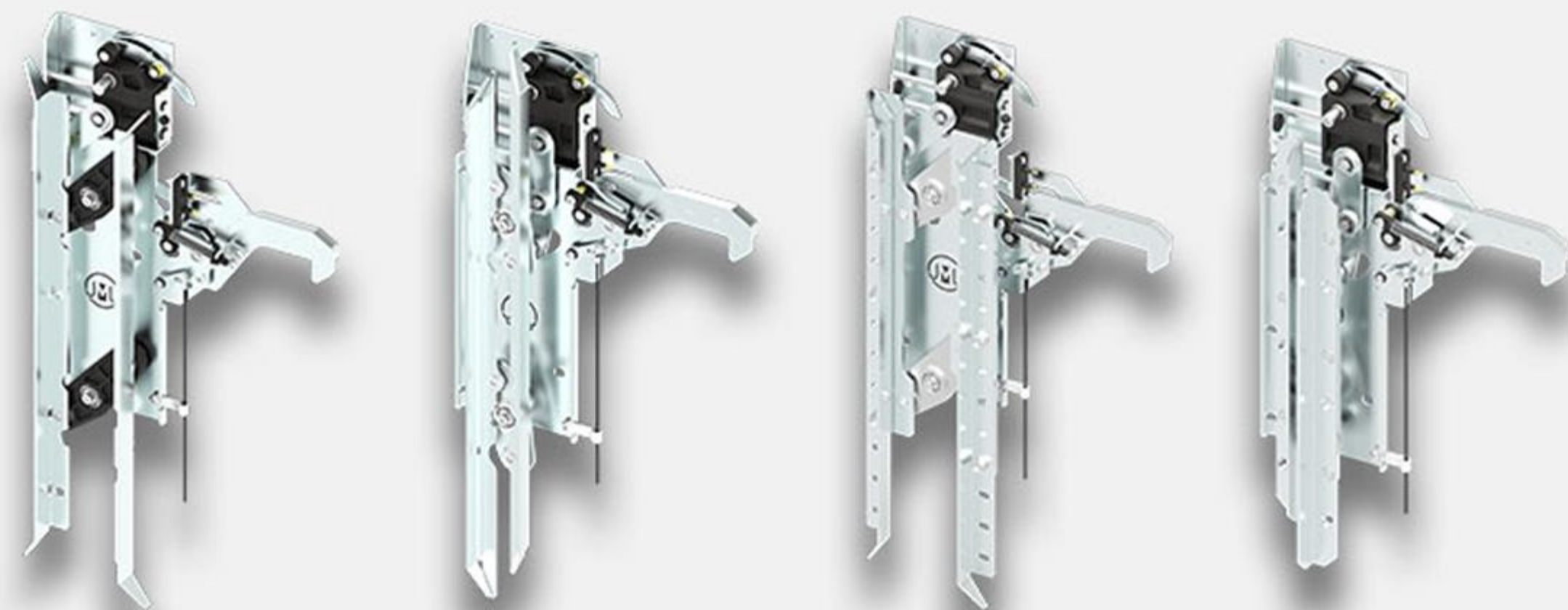
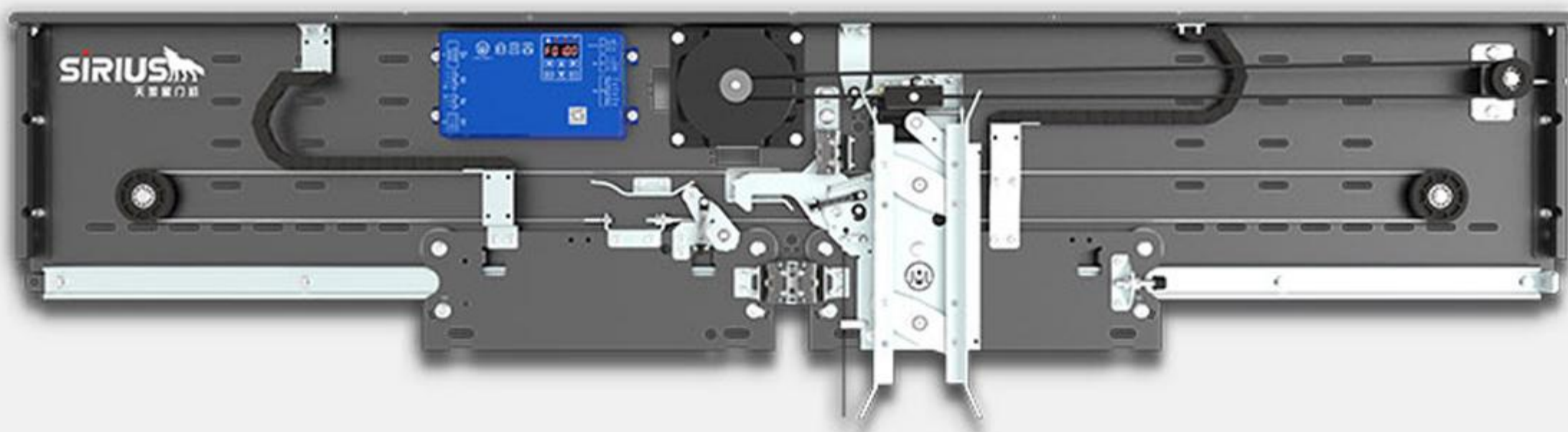

日系内夹门刀      欧式外张门刀      改造通用门刀      改造定制门刀

系列	电梯品牌	可平替的典型门机型号...
日系	三菱	TKP131
	富士达	DCL-35、DRD-10F
	OTIS	DO2000、MRDS、OVL、AT400
	东芝	CV55、CV180、CV330
	日立	MD、SF系列
	所有国内品牌	TKP131
欧式	永大	PD-SG
	蒂升	K200、K300、K400、K8
	通力	AMD、ADC
	迅达	V30、QKS9、V15、V35、Fermator
	OTIS	AT120、HPLIM
	威特	Hydra、Augusta、Core、Selcon

## 《改造门电机+门控》

— 适配轿门、层门整套 换新改造

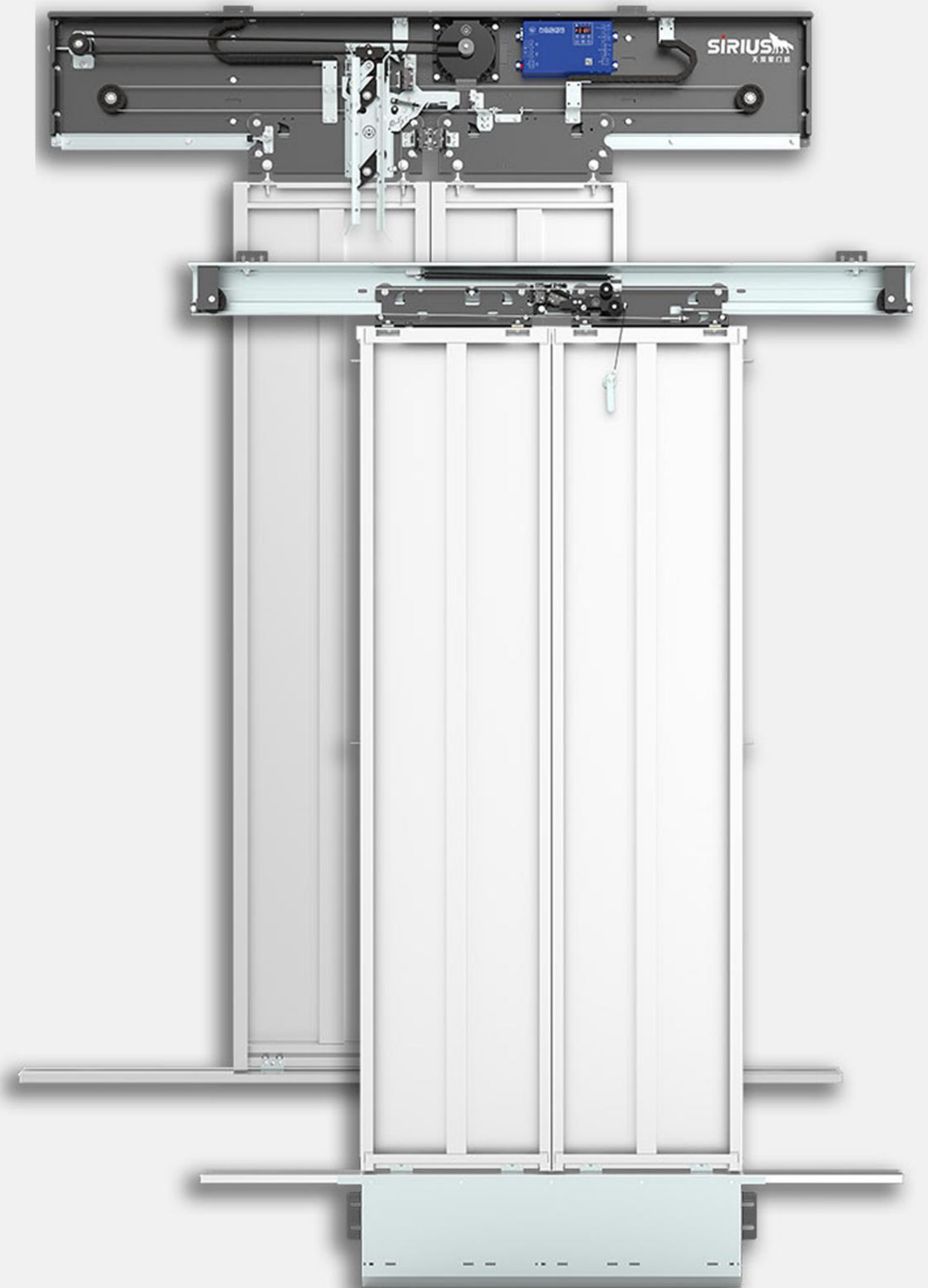

# 直梯门机系统改造系列

《改造门系统》 — 适配门电机+门控制器 换新改造



门控制器



电机



定制支架

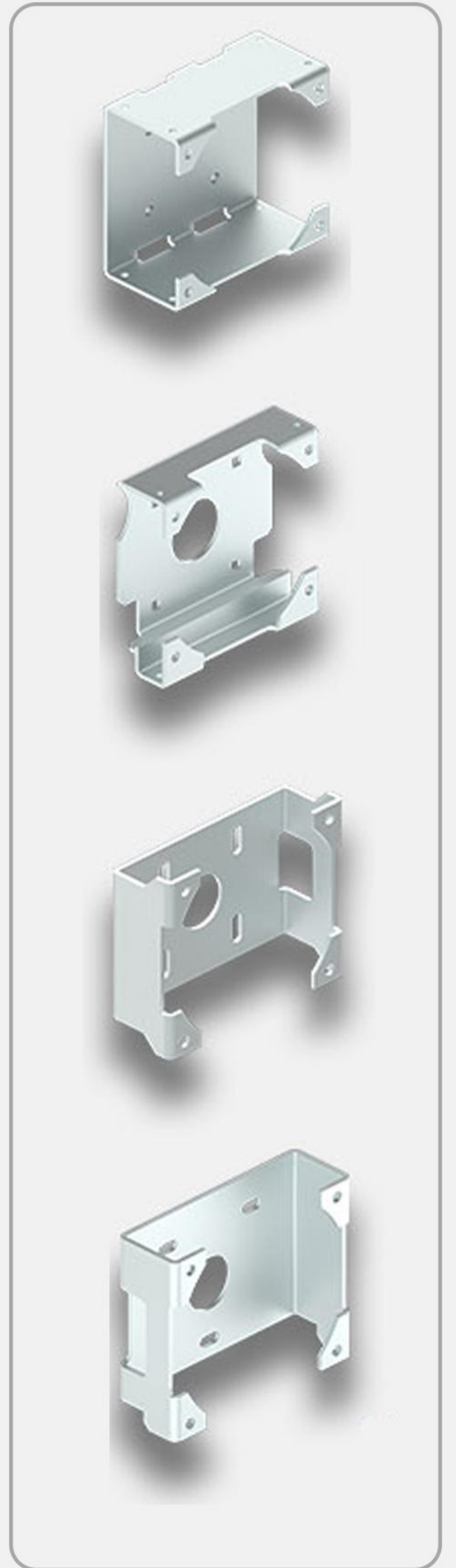

2Nm  
轻型门电机



1Nm  
别墅梯门电机



3.5Nm  
玻璃门电机



5Nm  
重型门电机



7Nm  
汽车梯门电机



项目案例: 改控制器+电机/蒂升K100



项目案例: 改控制器+电机/通力AMD

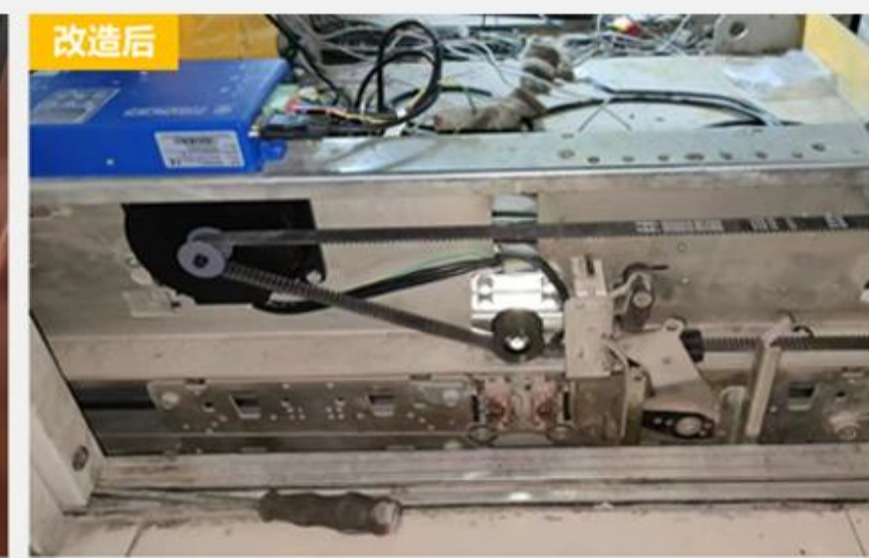

项目案例: 改控制器+电机/永大PD-5G

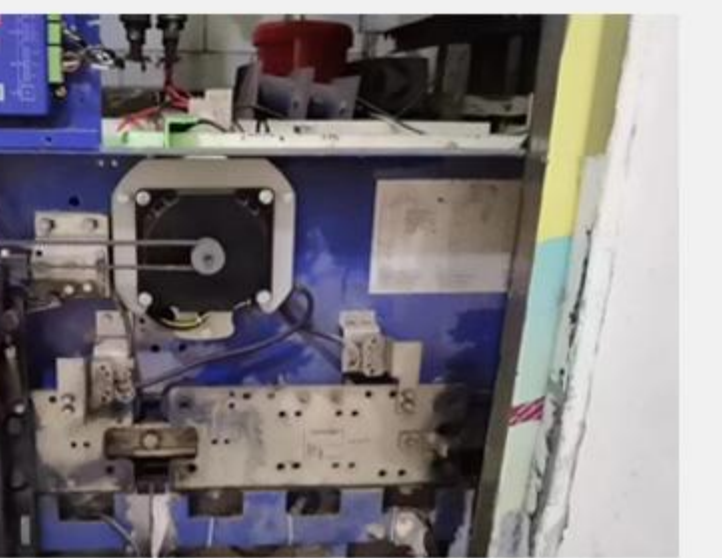

项目案例: 改控制器+电机/迅达V3D

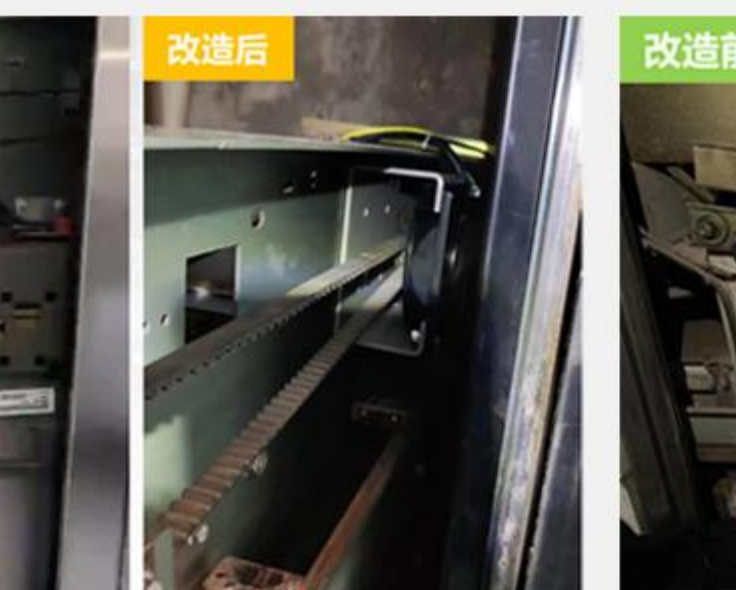

项目案例: 改控制器+电机/日立MD



项目案例: 改门机/现代



# 扶梯控制系统改造系列



自动扶梯/人行道控制柜  
YTF-ST/A (商务梯)

功率范围	5.5kw~90kw
防护等级	IP21、IP54、IP55
控制方式	可编程控制器
柜体材质	冷轧板喷塑、不锈钢
运行模式	星三角启动(快) 星三角自启动(快-停)



自动扶梯/人行道控制柜  
YTF-VF(商务梯)

功率范围	5.5kw~90kw
防护等级	IP21、IP54、IP55
控制方式	可编程控制器
柜体材质	冷轧板喷塑、不锈钢
运行模式	星三角启动(快) 星三角自启动(快-停)



自动扶梯/人行道控制柜  
YTF-VF/A(商务梯、公交梯)

功率范围	5.5kw~37kw
防护等级	IP21、IP54、IP55
控制方式	微机主板+变频器
柜体材质	冷轧板喷塑、不锈钢
运行模式	星三角启动(快) 变频启动(快-慢) 变频自启动(快-慢-停)

## 扶梯控制系统改造需霜提供的参数：

- ①上下锁梯和急停的照片，站在扶梯两边对着扶梯拍照的照片。（工厂需要配好锁的型号）
- ②需要提供现场主机抱闸的铭牌照片、主机的铭牌照片。（工厂要匹配变频器的功率）
- ③确定现场扶梯的提升高度，和扶梯倾斜角度。（工厂要匹配线缆的长度）
- ④上机舱和下机舱的照片，机舱的深度、宽度和长度（确认工厂的控制柜能否放得下）

## 扶梯电气大配套解决方案

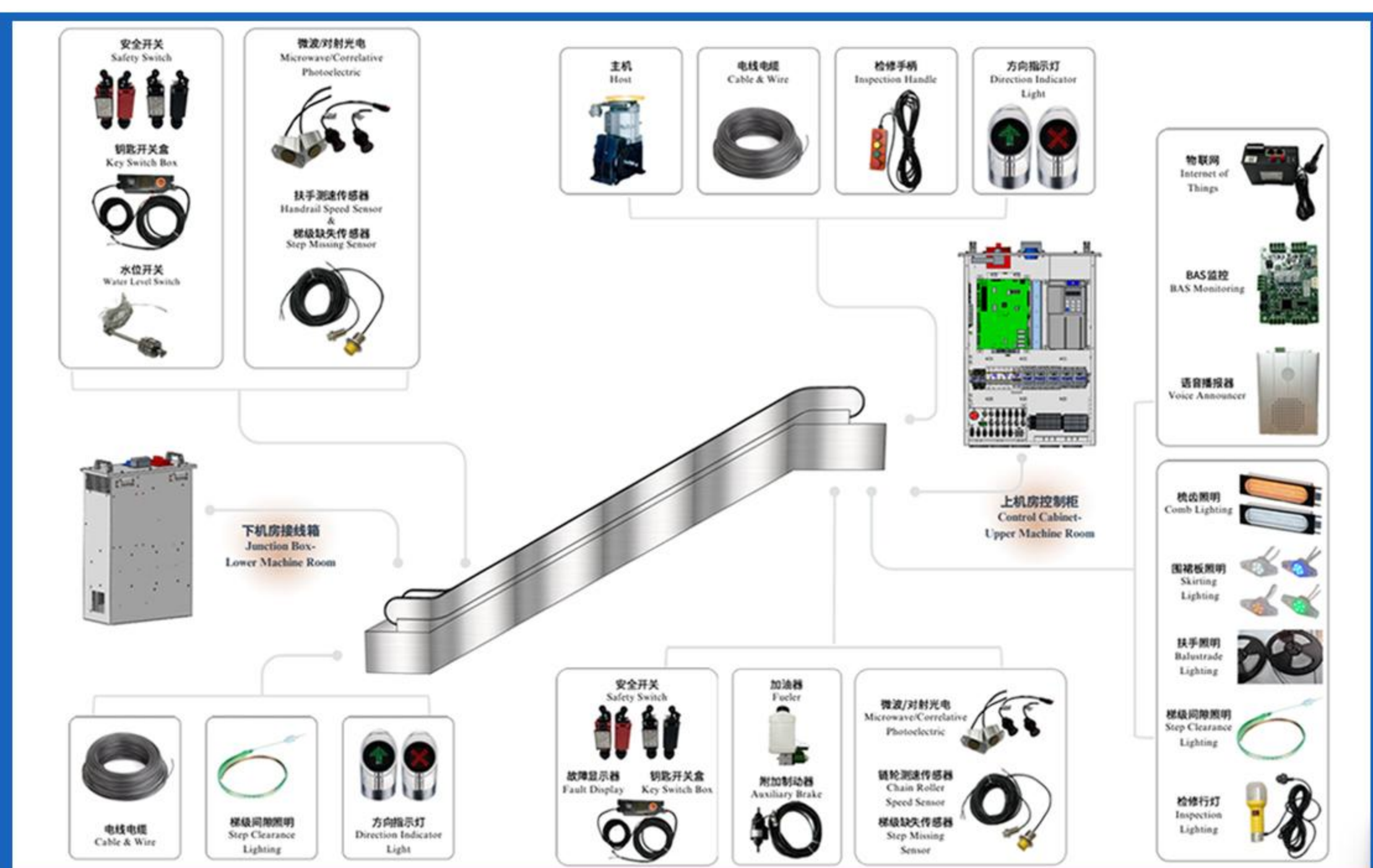

## 自动扶梯/人行道电气大配套配件



# 扶梯机械系统大修系统



梯级链主要由：链轮、链板、轴销组成。梯级轮采用进口聚氨酯，耐磨性好，减震好。德国进口定制轴承，深沟球双槽轴承密封性好。

梯级大链计算数量的方法：

扶 梯：梯级数\*6

人行道：宽版踏板（踏板数量\*4） 窄版踏板（踏板数量\*2）

支持上门测量

下单请用卡尺测量以下尺寸：

节距(P)，轮直径(d1)，轮厚(b1)，销子直径(d2)  
内/外链板宽(h2/h1)及厚(t/T)

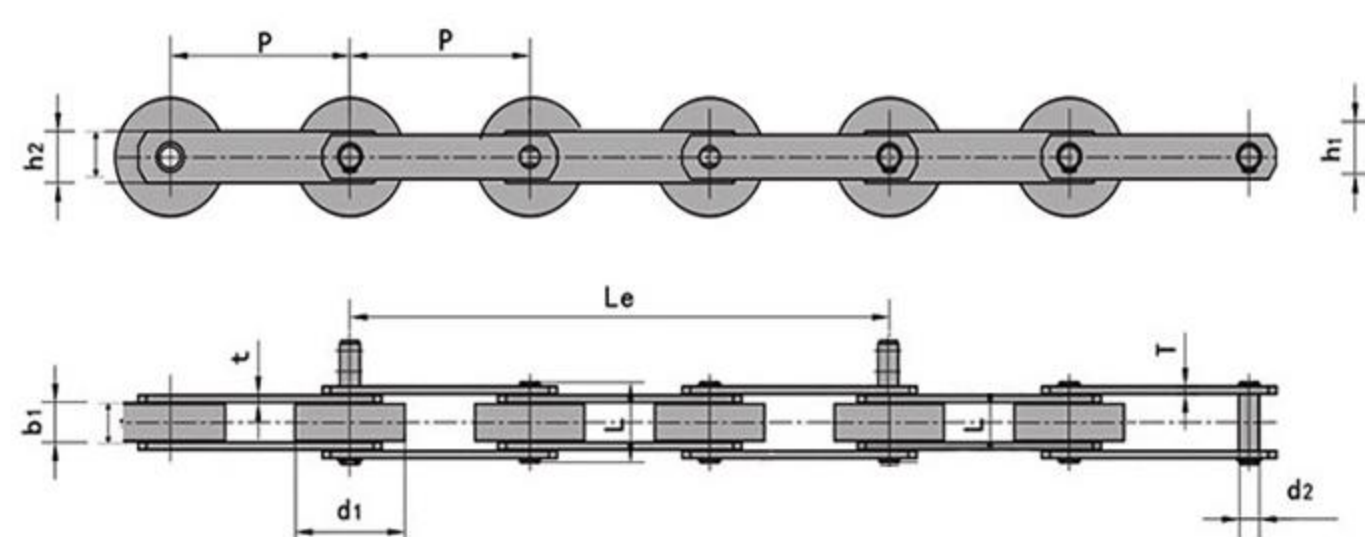

## 扶梯、人行道梯级大链更换

### 维修步骤：

- ① 联系销售→说明情况(拍下控制柜铭牌，录制故障视频)
- ② 销售做待办给工程人员
- ③ 工程人员联系现场，确认问题、型号
- ④ 填写情况复核单
- ⑤ 销售报价→收预付款
- ⑥ 工程人员准备工装材料，现场施工，施工完成录制视频
- ⑦ 销售收款→完成施工

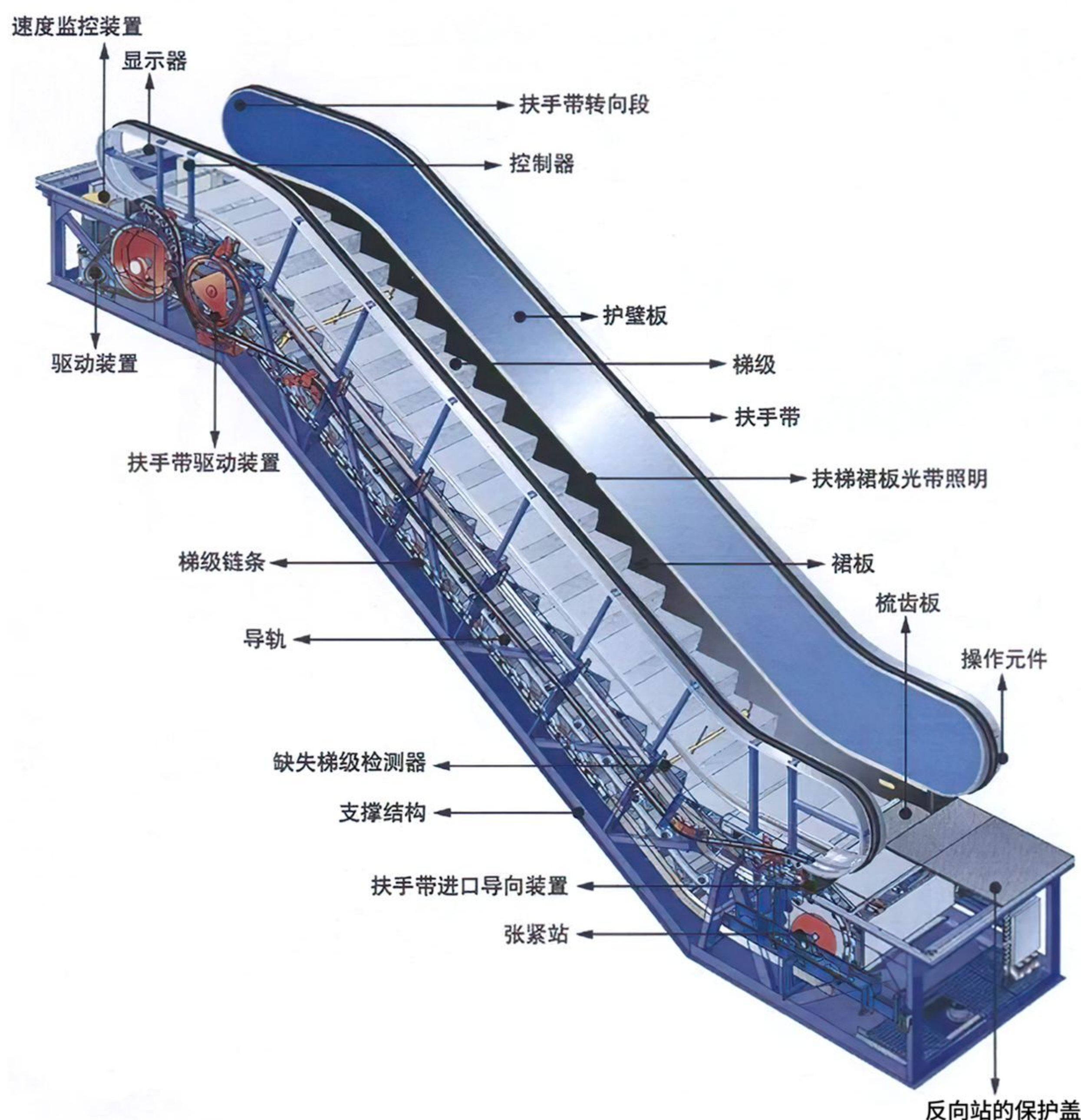

徐州本地可免费到现场测量尺寸确认款式

# 扶梯/人行道梯级加工翻新



第一步:  
清点到厂梯级数量, 检查货物完整状态:  
现场发货前需自行拆卸梯级轮并把梯级轮的螺丝拧回原位, 为后期喷塑防止喷入螺丝孔位。

第二步:  
工人进行清洗除油  
(清洗除油的流程是为了后期喷塑可以有更好的效果)

第三步:  
梯级喷塑前进行预  
加热处理

第四步:  
开始喷塑

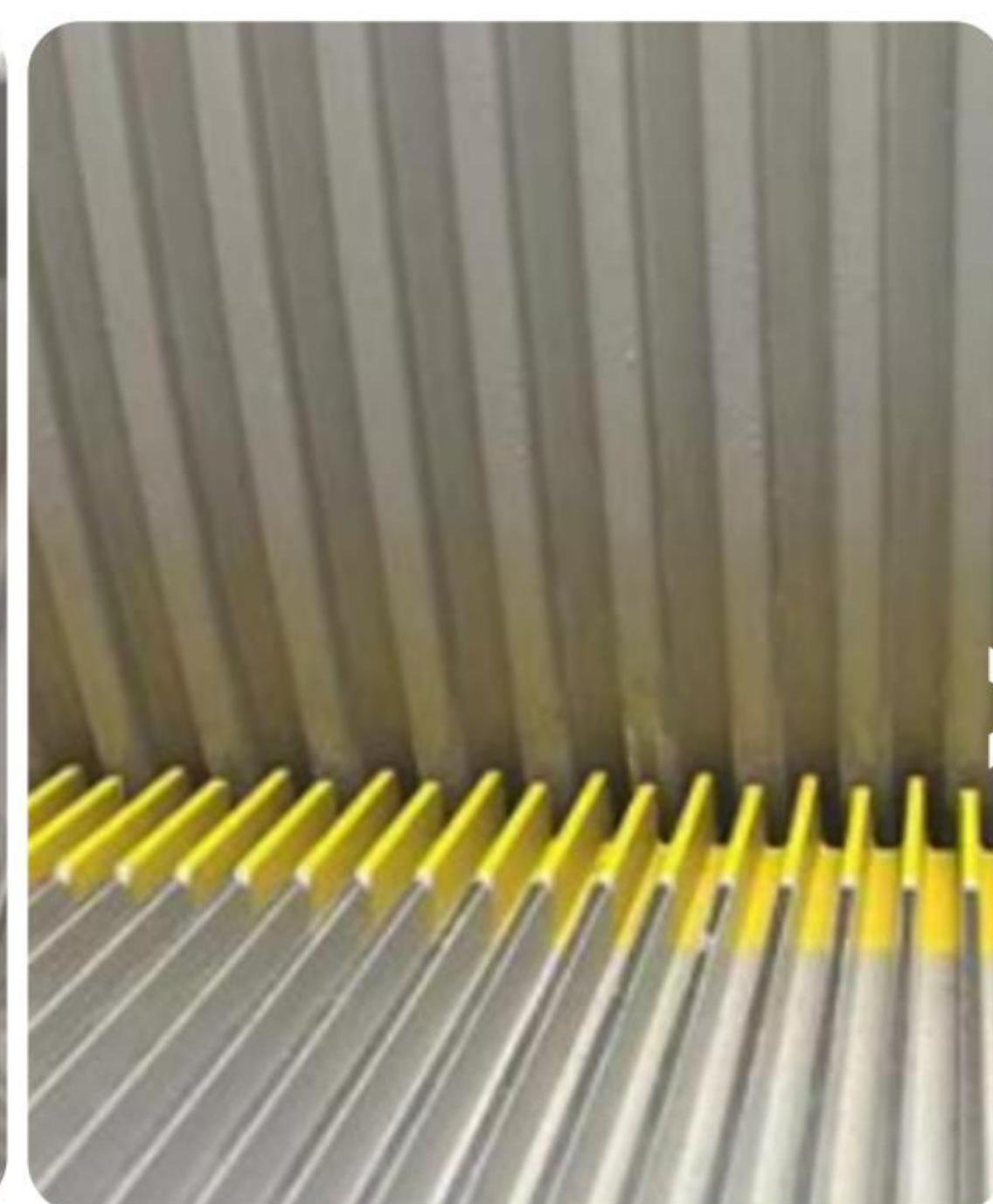

第五步:  
喷塑加工完成

第六步:  
梯级表面拉丝效果打磨(拉丝效果打磨根据客户甲方需求, 非必须打磨)

第七步:  
第七步:托盘打包发货

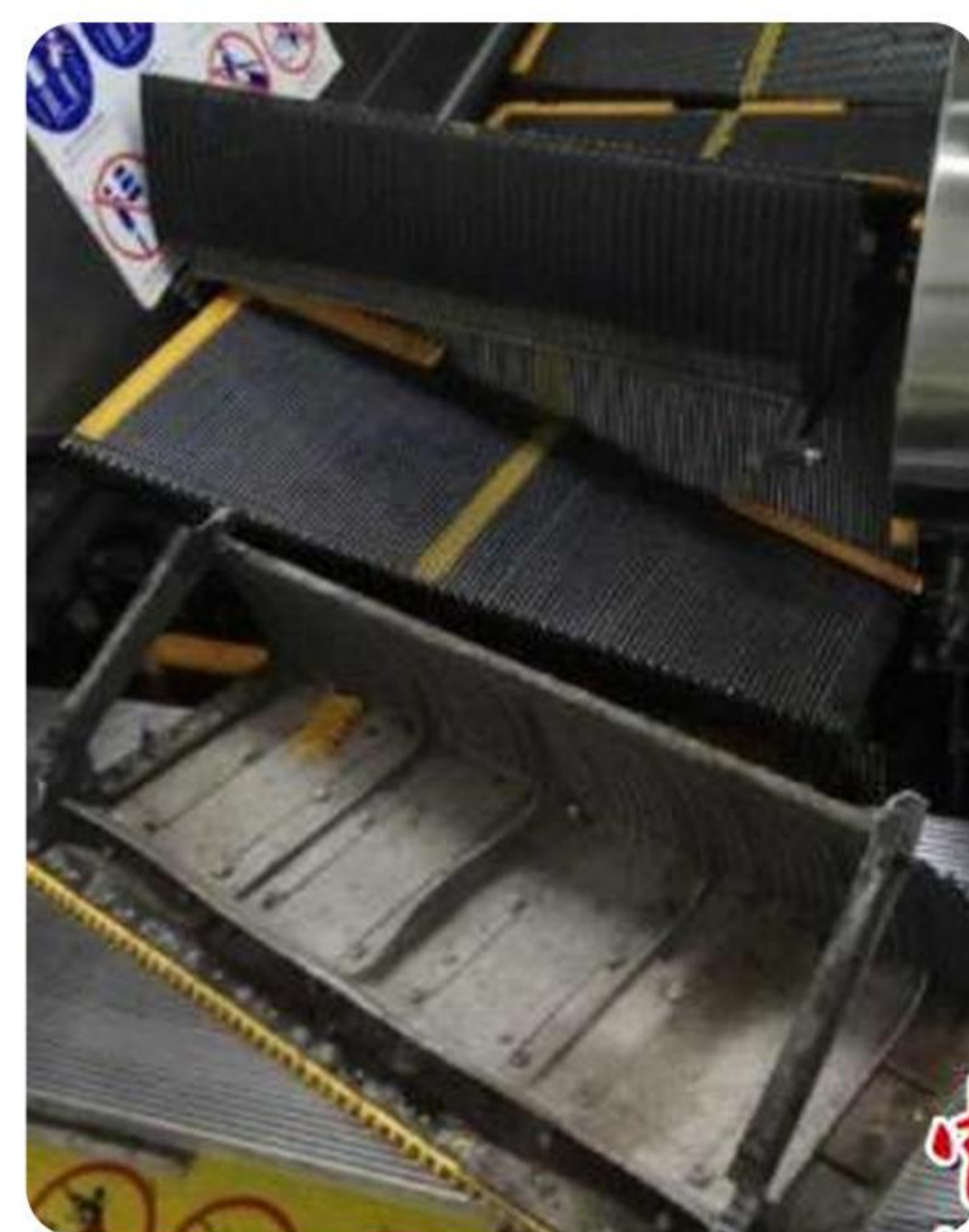

翻新前

翻新后

翻新前

翻新后

# 徐州众顺电梯销售人员表单



15162153316  
销售 刘宁



18652230270  
销售 刘苗



18120030240  
销售 赵婷婷



18652230281  
销售 张琳



18361538020  
销售 李小燕



18120030280  
销售 王楠



18652289317  
销售 许晴



13056296358  
销售 胡娜



18120030270  
销售 周倩



18652280270  
销售 王丽



18351364405  
销售 孙彤



18120030248  
销售 季彩凤

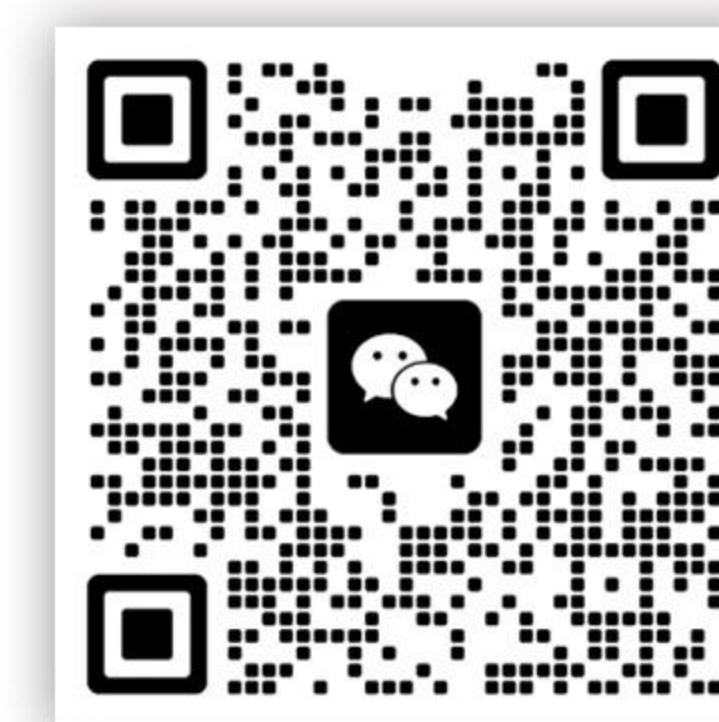

18724137390  
销售 张敏



18652286383  
销售 陈薇



18120030290  
采购 张帆



18652289003  
采购 孙珊珊



19306237279  
采购 李梦



18351364420  
采购 张娟



18151301532  
销售 王成 Jack



19306237236  
技术 张忠旭



13655215808  
技术 刘爽



公司网站扫一扫



抖音店铺扫一扫



淘宝打开扫一扫

本地可提供**免费**技术支持 **免费**现场考察，更有专业团队全程助力安装  
从前期规划到落地执行，以一站式服务为您解决后顾之忧。

(公司网址：<http://www.zsjdjs.com>)



徐州众顺



联系  
热线

0516-8346 1020



地址：江苏省徐州市云龙区万居家装文化产业园2楼众顺电梯

网址：<http://www.zsjdjs.com/>